MUSIC - UNIVERSITY OF TORONTO
3 1761 09213314 9

Glazunov, Aleksandr Konstantinovich
[Mazurka-oberek, violin & orchestra; arr.]
Mazurka-oberek

M
1013
G53M3

А. ГЛАЗУНОВ

МАЗУРКА – ОБЕРЕК

ДЛЯ СКРИПКИ С ОРКЕСТРОМ

ПЕРЕЛОЖЕНИЕ
ДЛЯ СКРИПКИ И ФОРТЕПИАНО
АВТОРА

ИЗДАТЕЛЬСТВО „МУЗЫКА“
Ленинградское отделение 1975

Редакция *Л. Сигал*

Впервые публикуемая Мазурка-обе́рек А. К. Глазунова написана в конце 1917 г.

В процессе дальнейшей работы с исполнителями автором вносились изменения и поправки в нотный текст, в результате которых возникла позднейшая редакция Мазурки, ныне публикуемая. Первоначальная же редакция скрипичной партии изложена в верхней строчке в виде «ossia».

Некоторые расхождения в нотном тексте и темповых обозначениях между публикуемым клавиром и партитурой объясняются тем, что поправки и изменения, вносимые автором в рукопись скрипичной партии и клавира, не были своевременно внесены им также и в рукопись партитуры.

Авторская рукопись клавира хранится в Рукописном отделе Ленинградской ордена Ленина Государственной консерватории и датирована 29 октября (ст. ст.) 1917 г. Партитура, хранящаяся там же, — 7 ноября 1917 г. Второй экземпляр клавира — 23 декабря 1917 г.

M
1013
G53 M3

П. Коханскому

МАЗУРКА — ОБЕРЕК*

LIBRARY
OCT 26 1976
OF TORONTO

А. ГЛАЗУНОВ
(1865—1936)

Allegro vivo /Скоро, оживленно/

Ф-п.

f

1

p

2

* Публикуется по изданию: Музгиз, Москва, 1951 г.

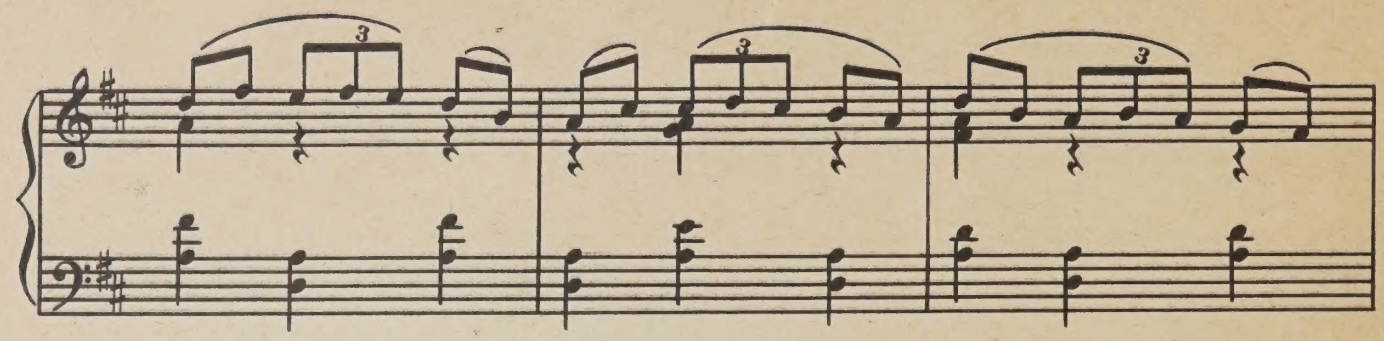

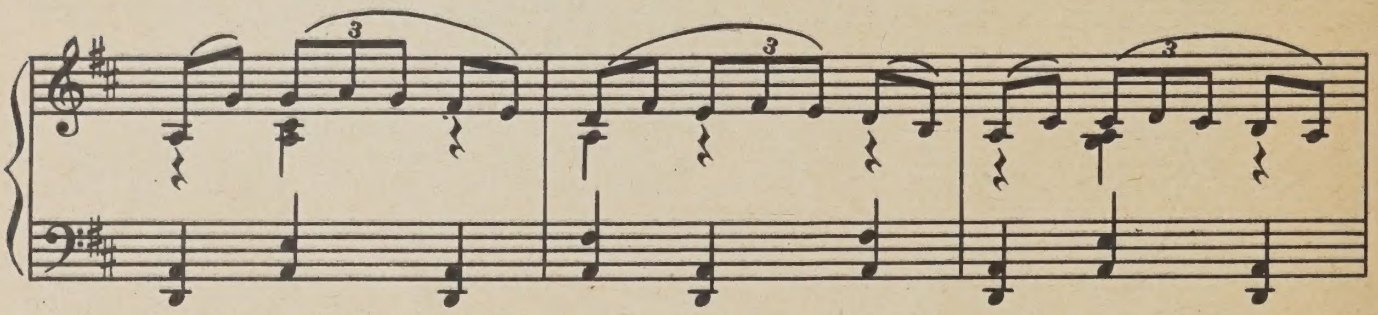

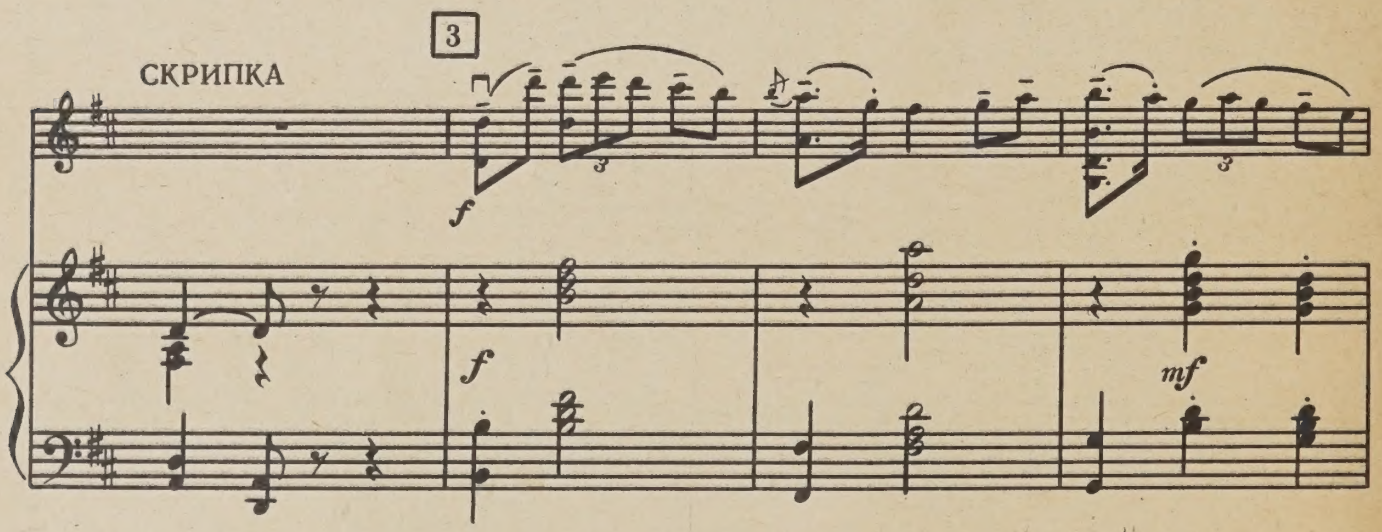
3
СКРИПКА
f
f
mf

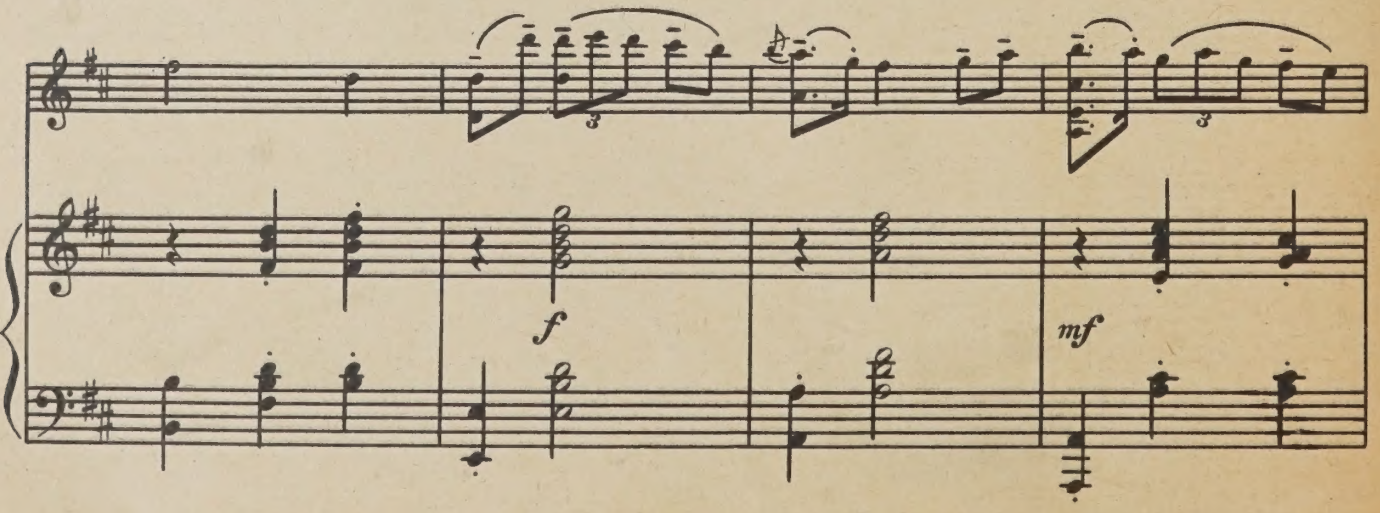
f
mf

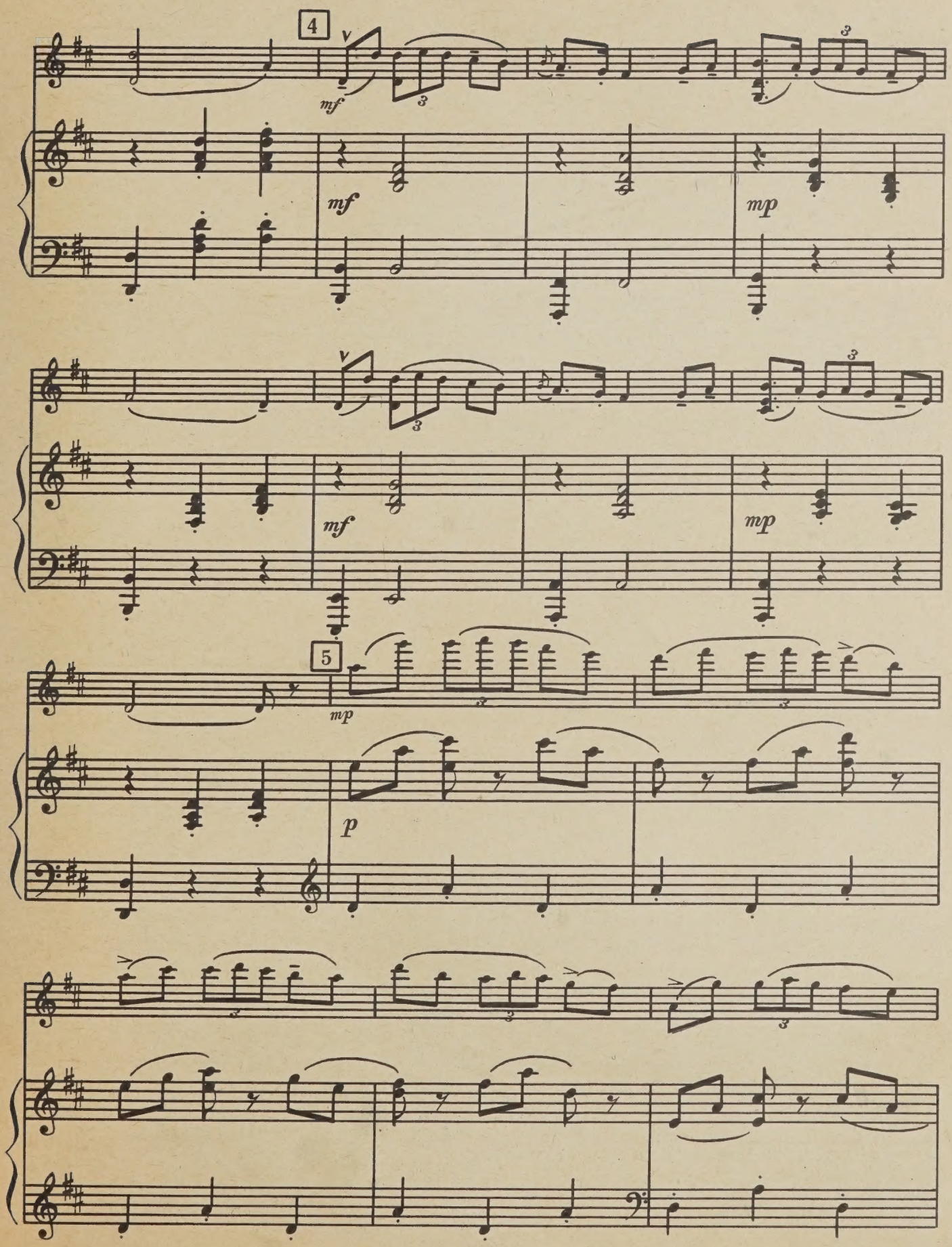
4
mf
mf
mp
mf
mp
5
mp
p

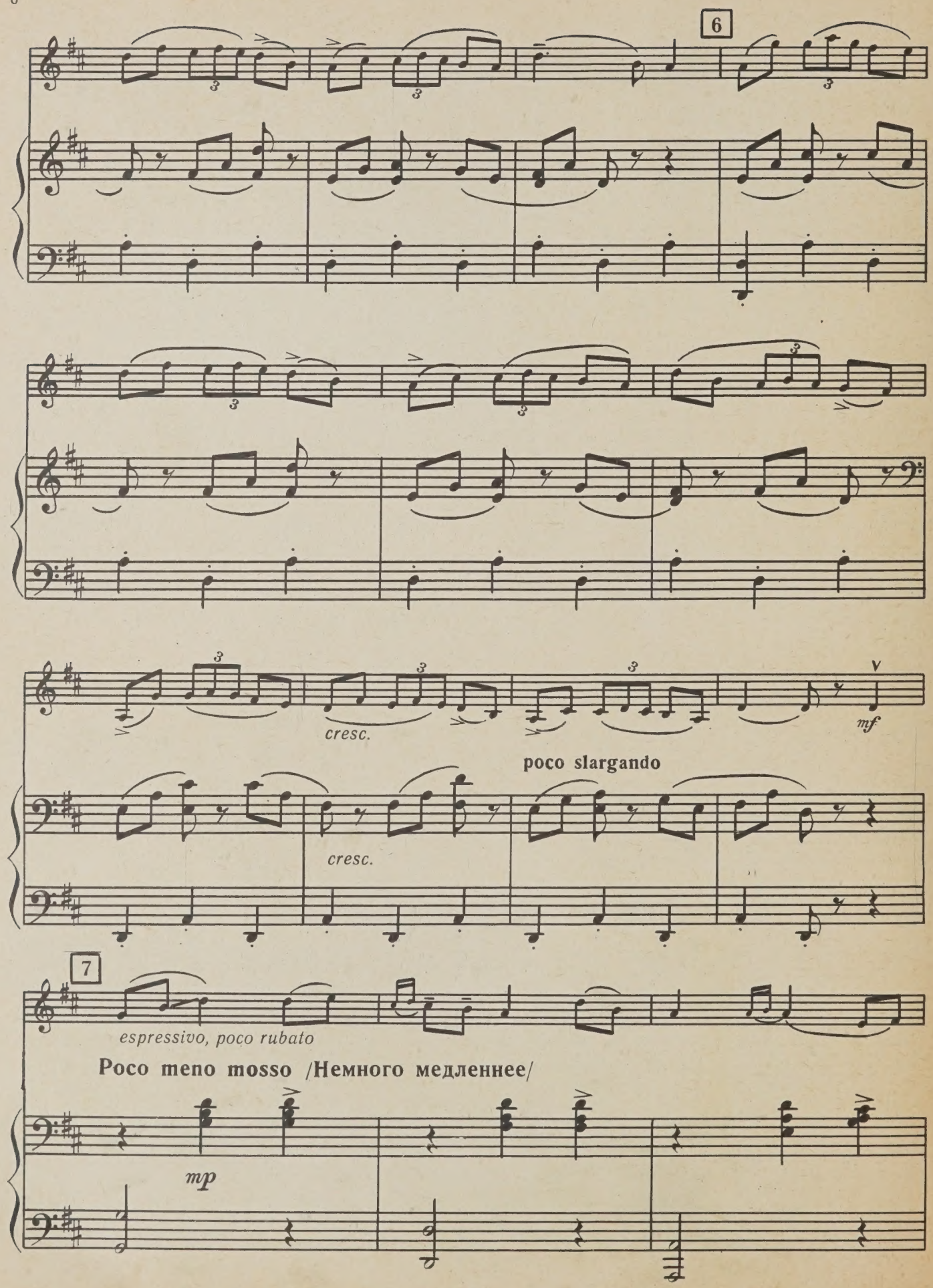
6
cresc.
poco slargando
mf
cresc.
7
espressivo, poco rubato
Poco meno mosso /Немного медленнее/
mp

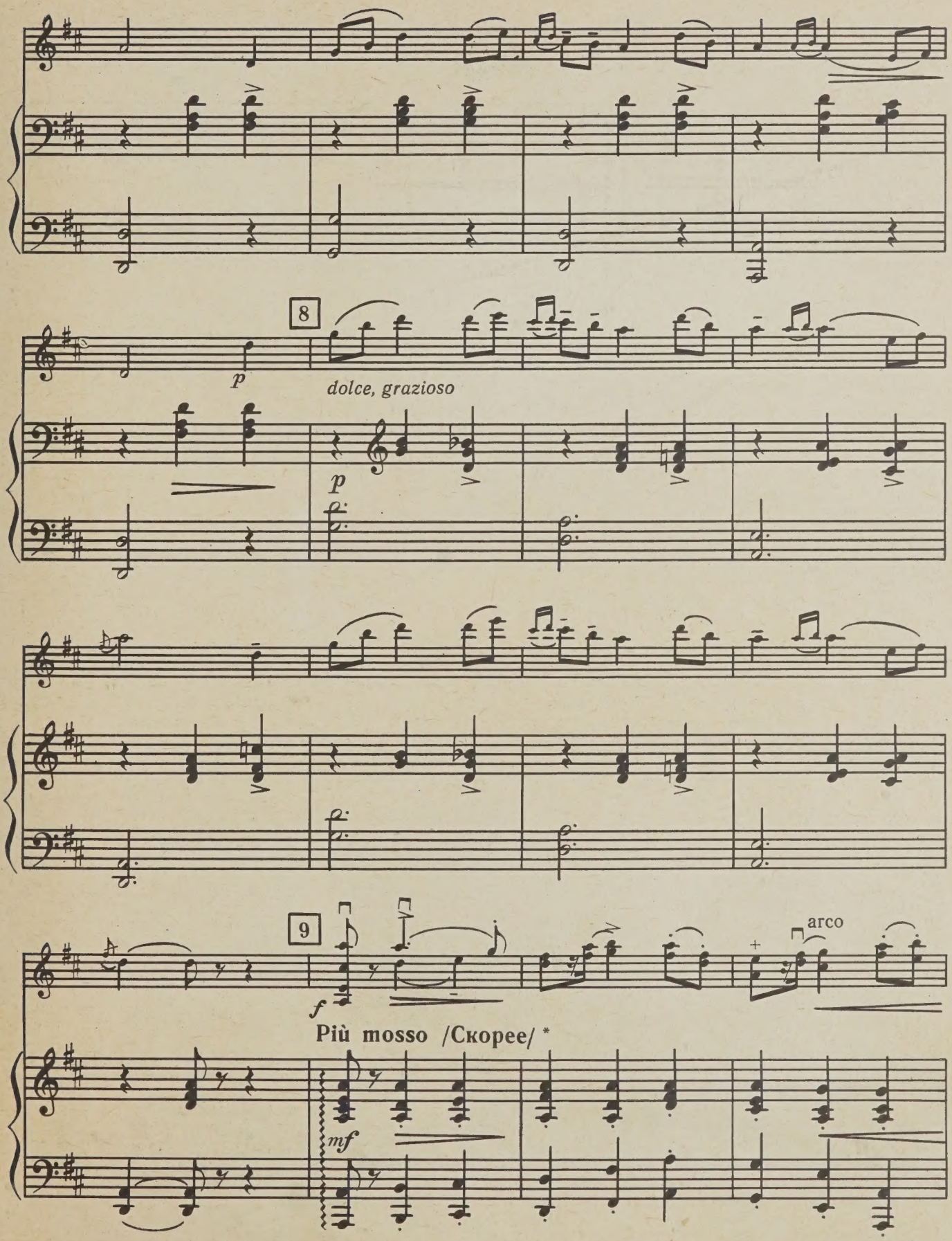

* В партитуре — Pomposo (Празднично)

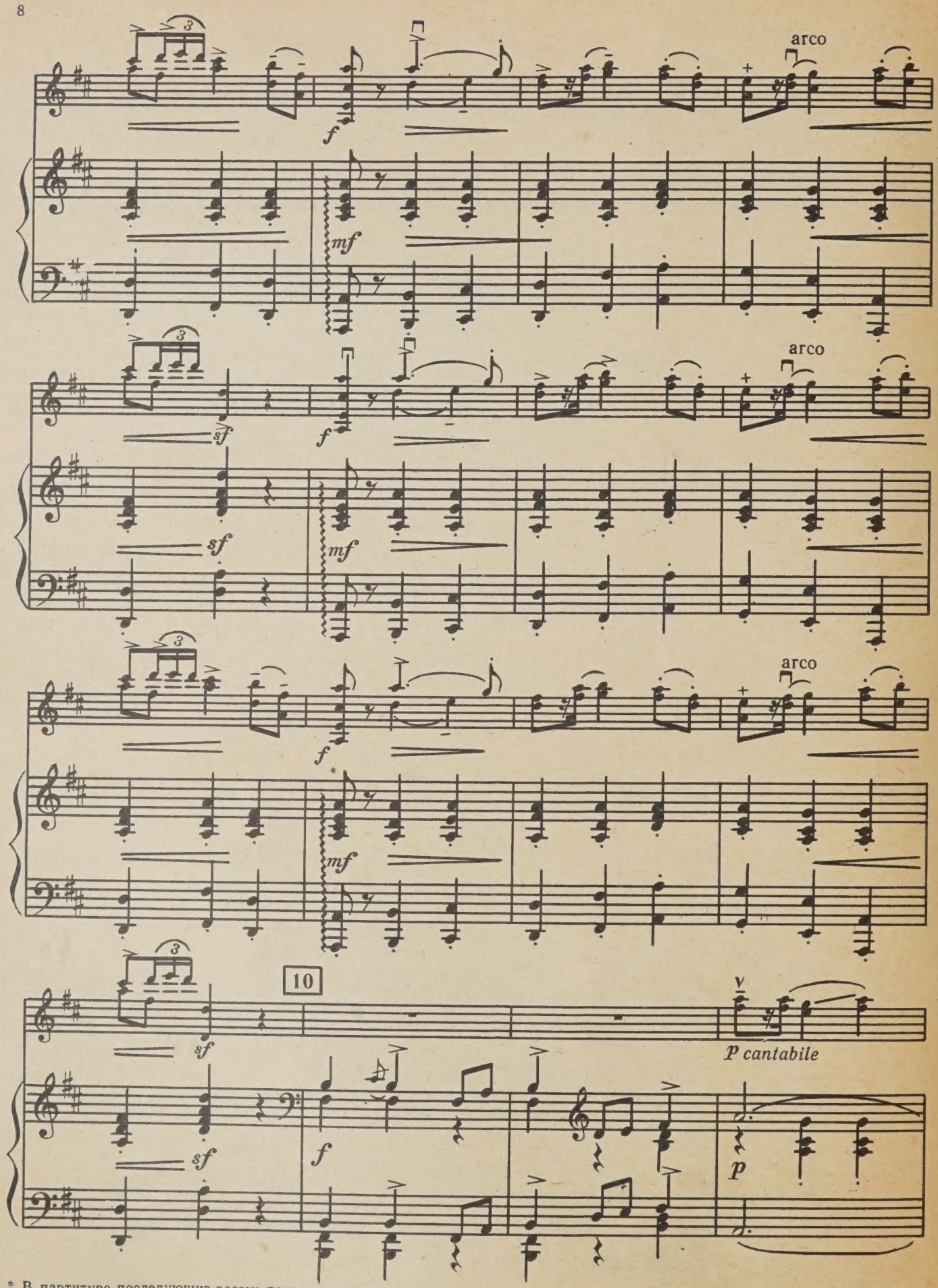

* В партитуре последующие восемь тактов отсутствуют.

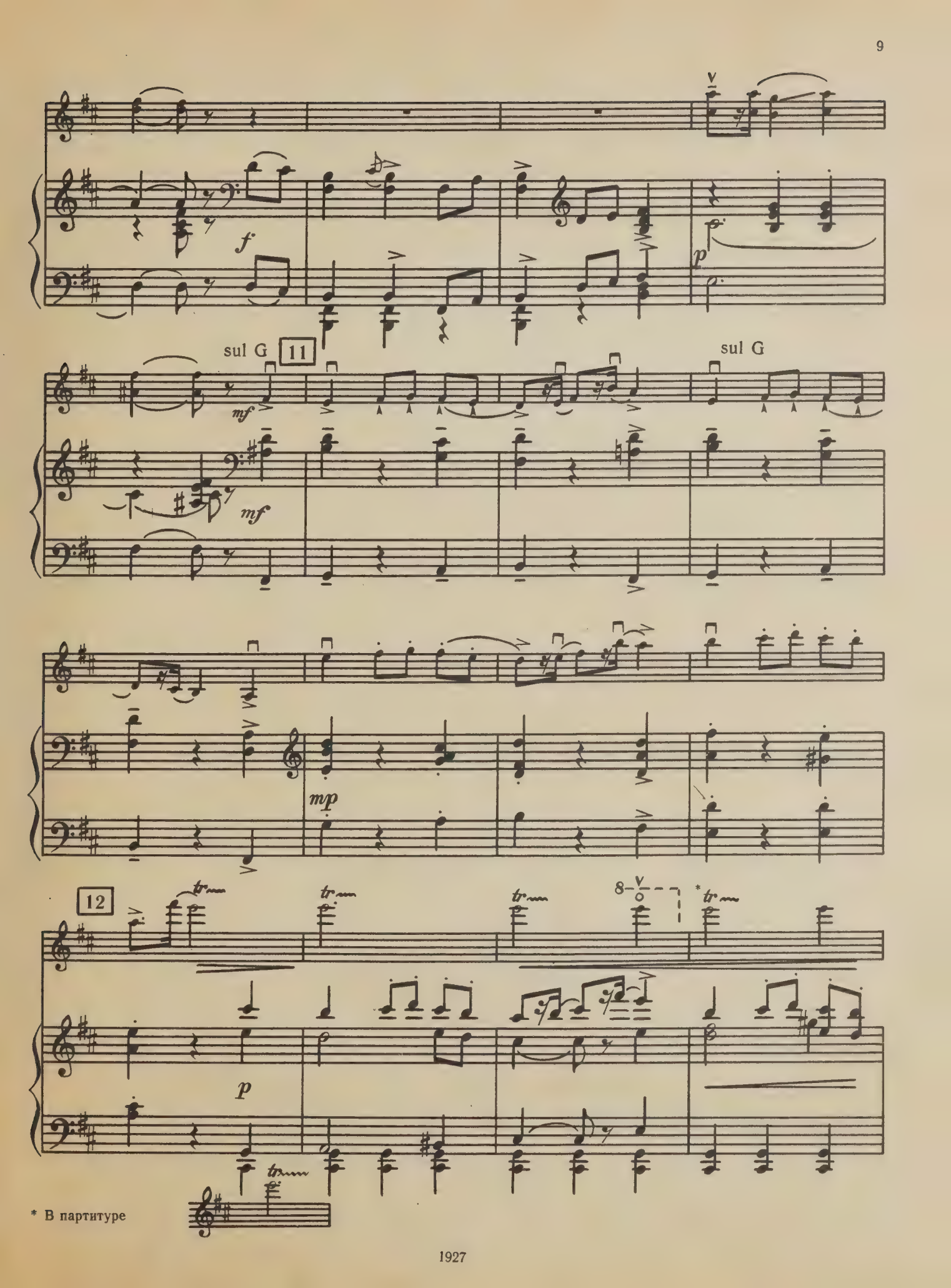

* В партитуре

poco rall.

mp

p

13

dolce

Poco meno mosso /Немного медленнее/

mf

p

cresc.

cresc.

sf

sf

14

mp

Tempo I /Темп I/

p

p

* В партитуре

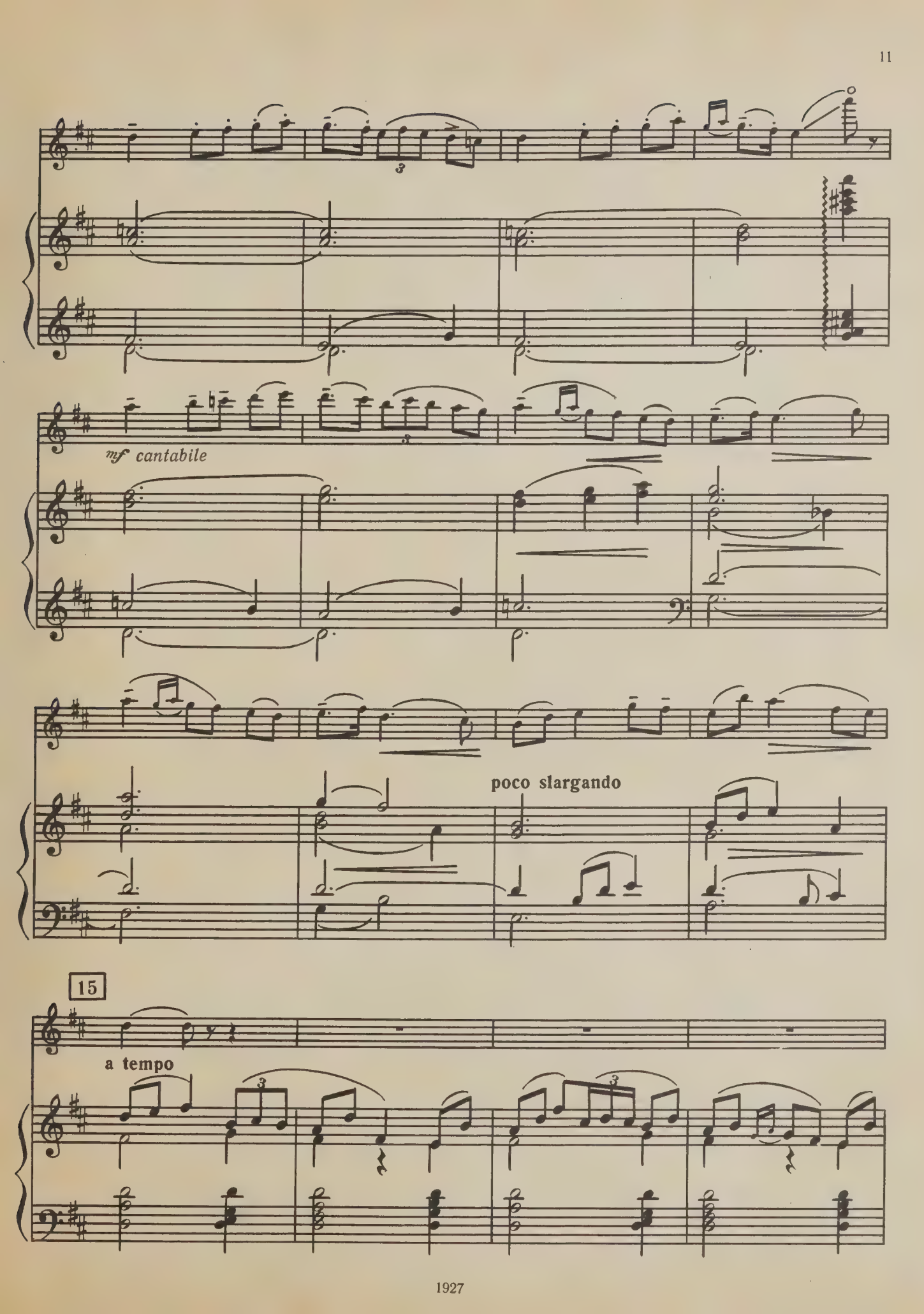
mf cantabile
poco slargando
15
a tempo

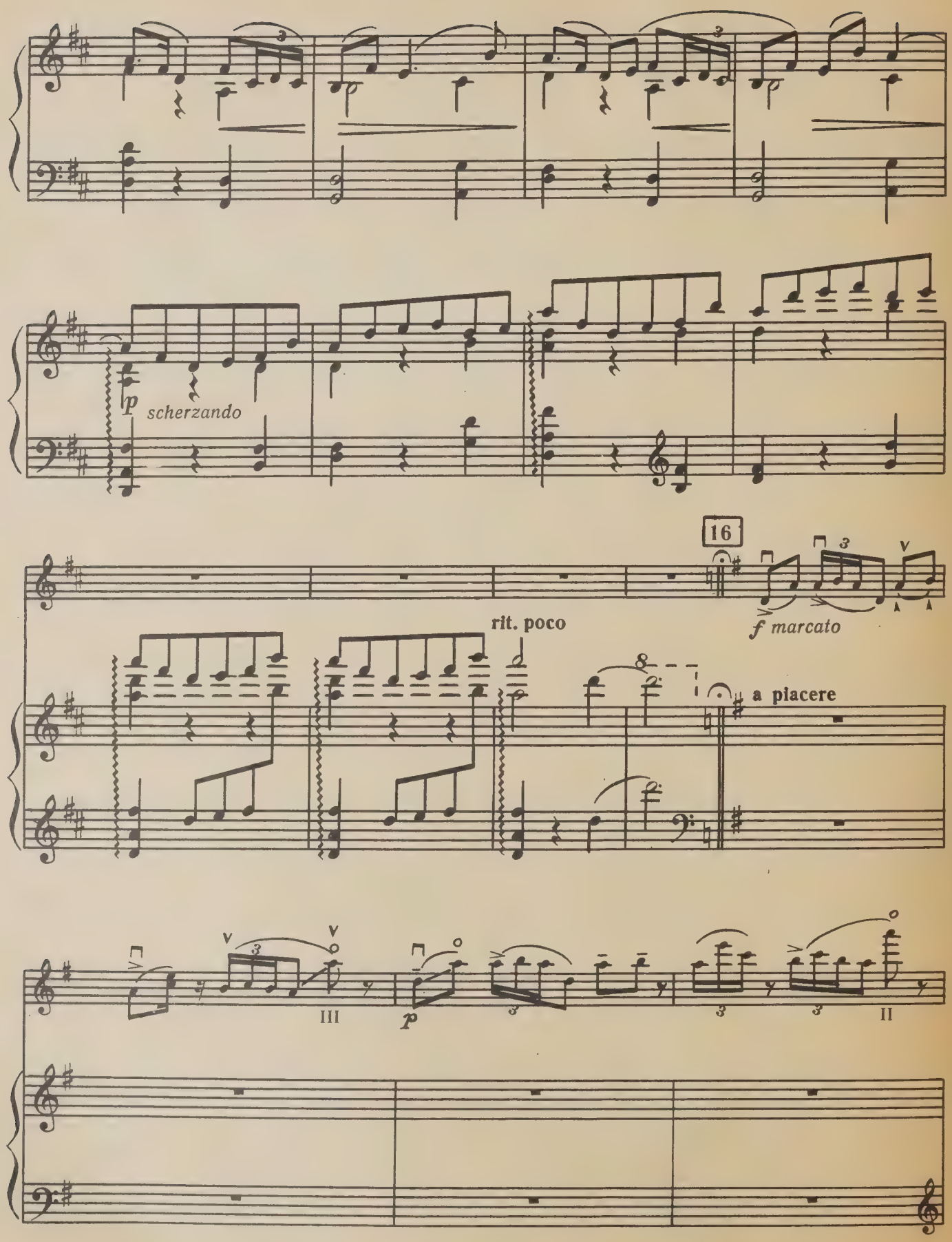
p
scherzando
16
f marcato
rit. poco
a piacere
III
p
II

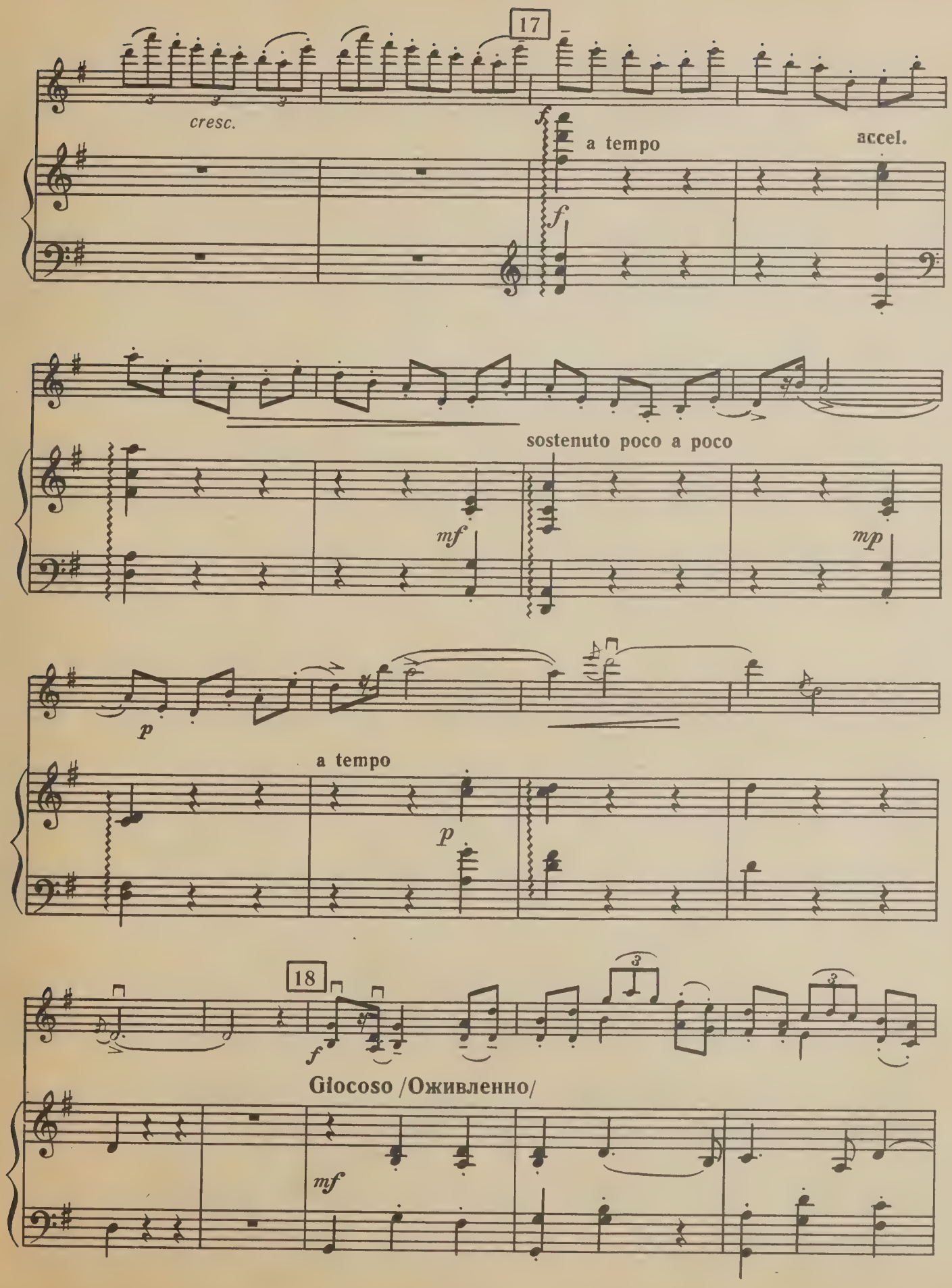
17
cresc.
f
a tempo
accel.
f
sostenuto poco a poco
mf
mp
p
a tempo
p
18
f
Giocoso /Оживленно/
mf

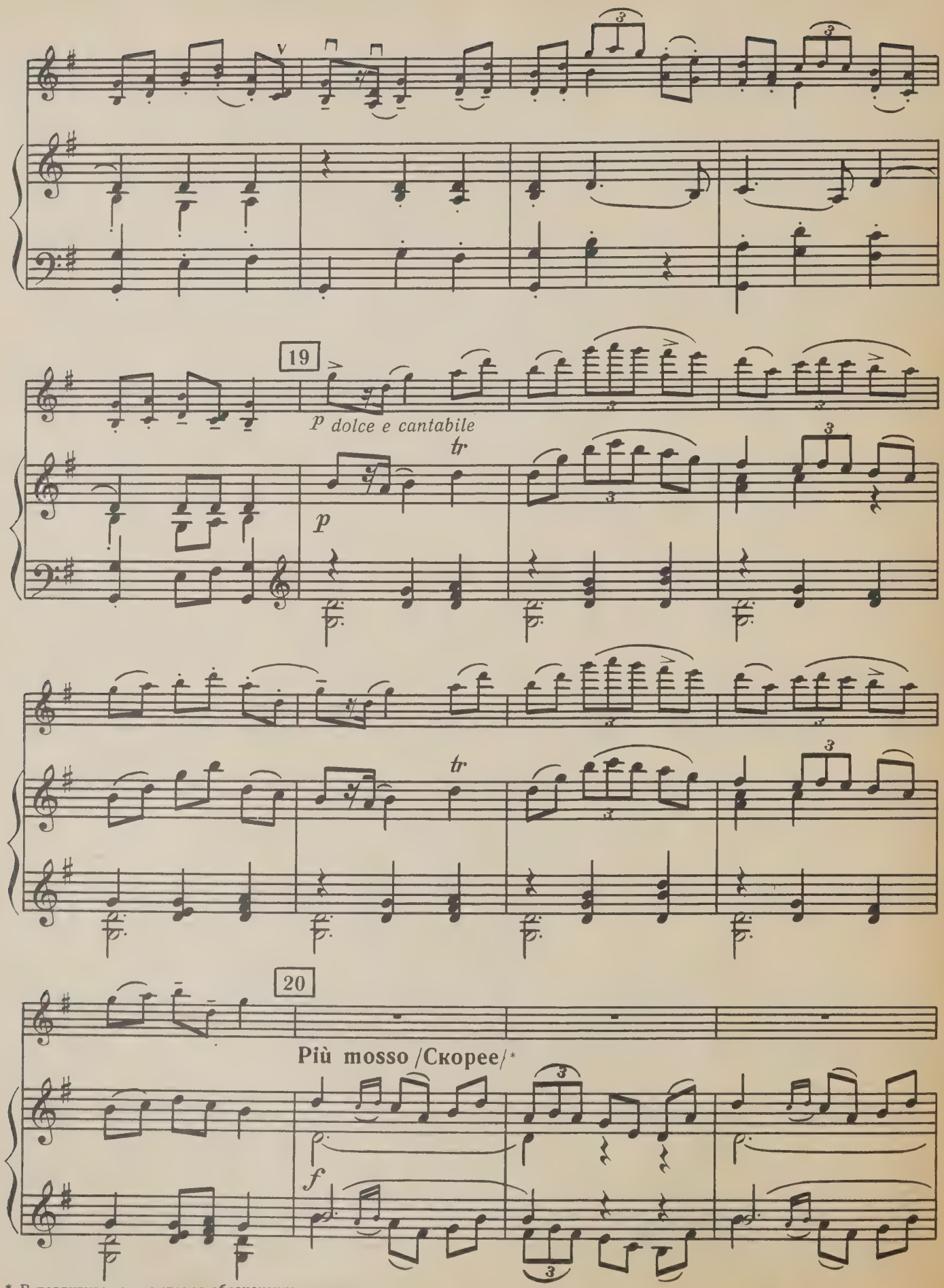

* В партитуре это темповое обозначение отсутствует.

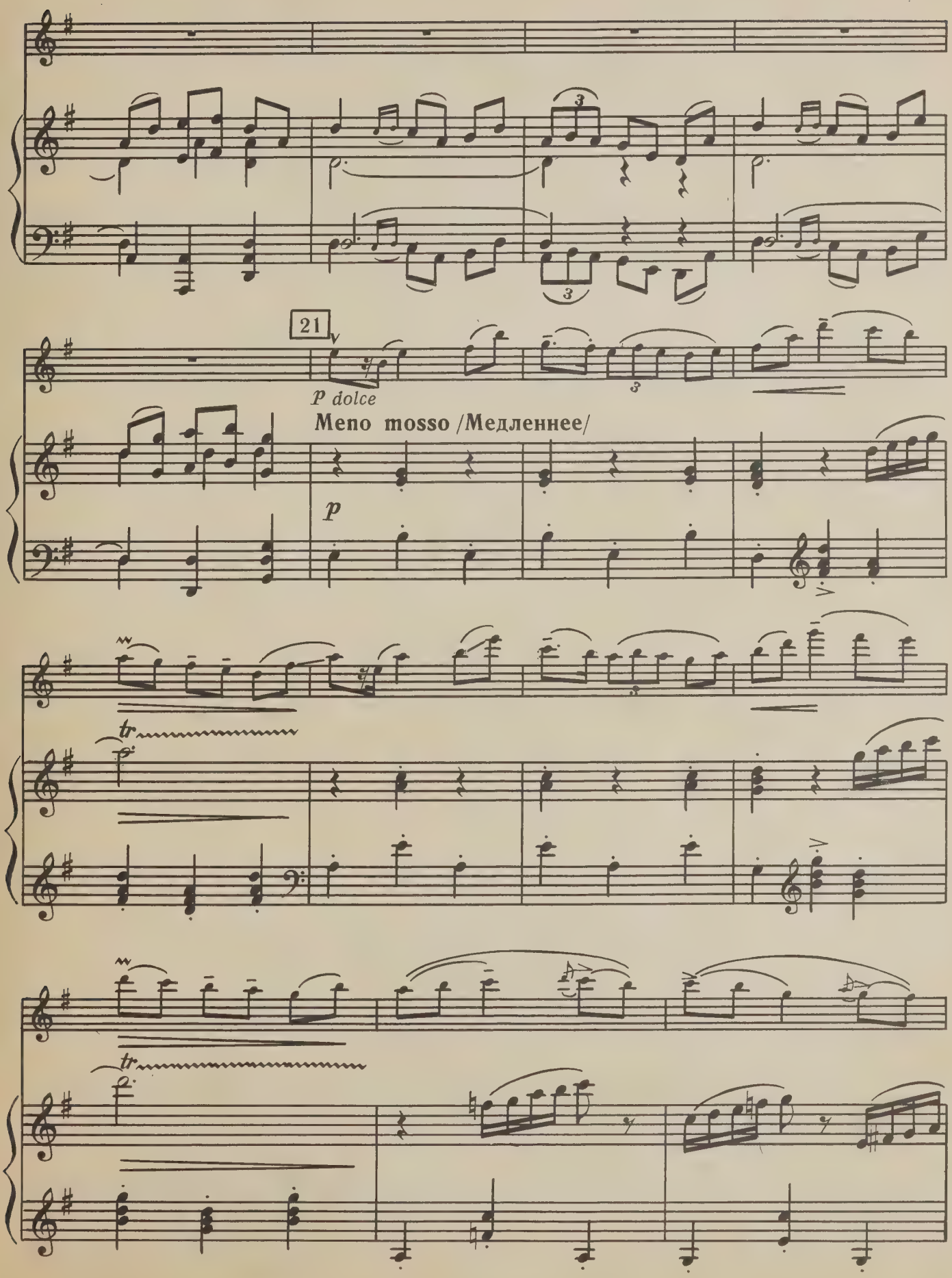
21
p dolce
Meno mosso /Медленнее/
p
tr
tr

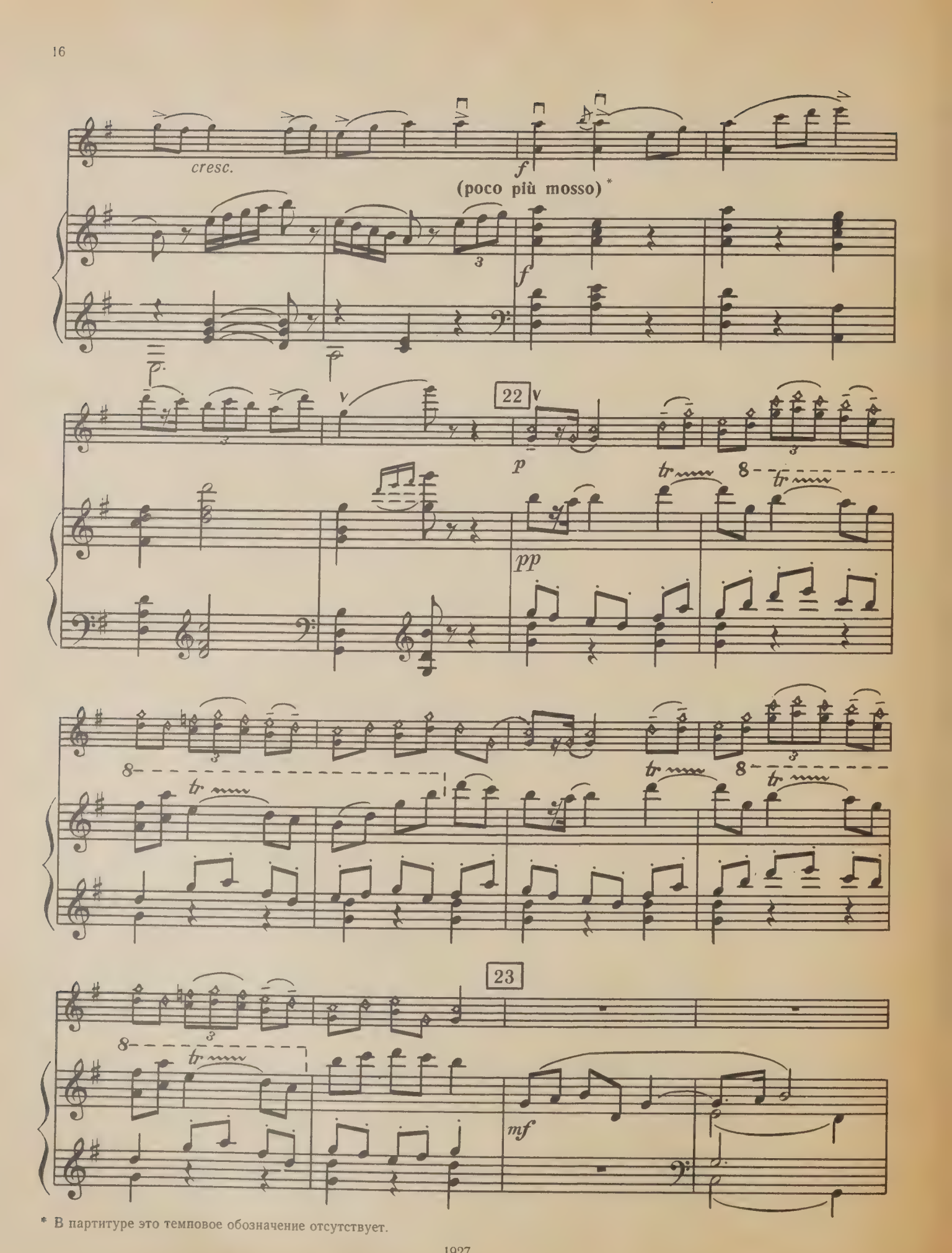

* В партитуре это темповое обозначение отсутствует.

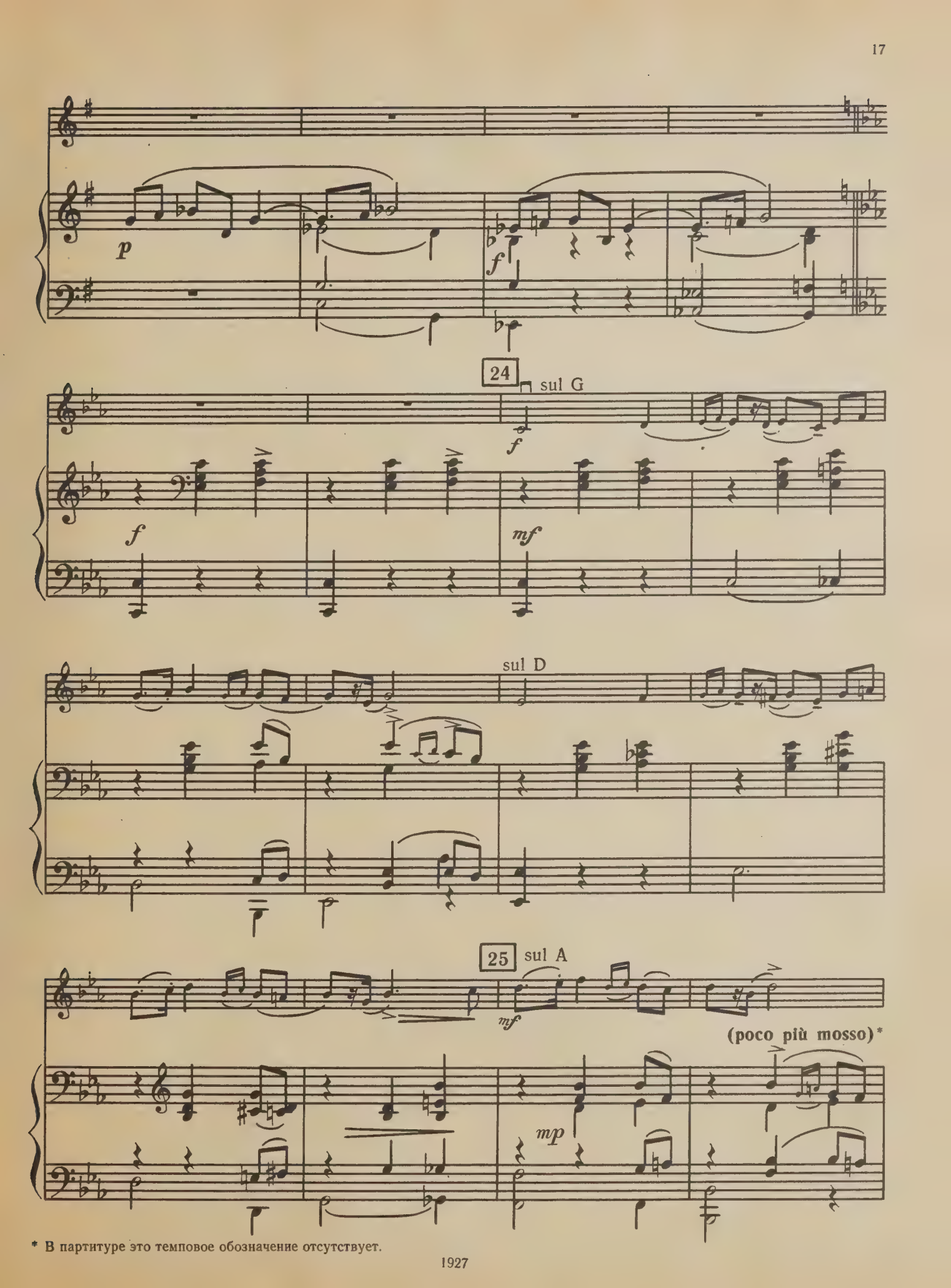

* В партитуре это темповое обозначение отсутствует.

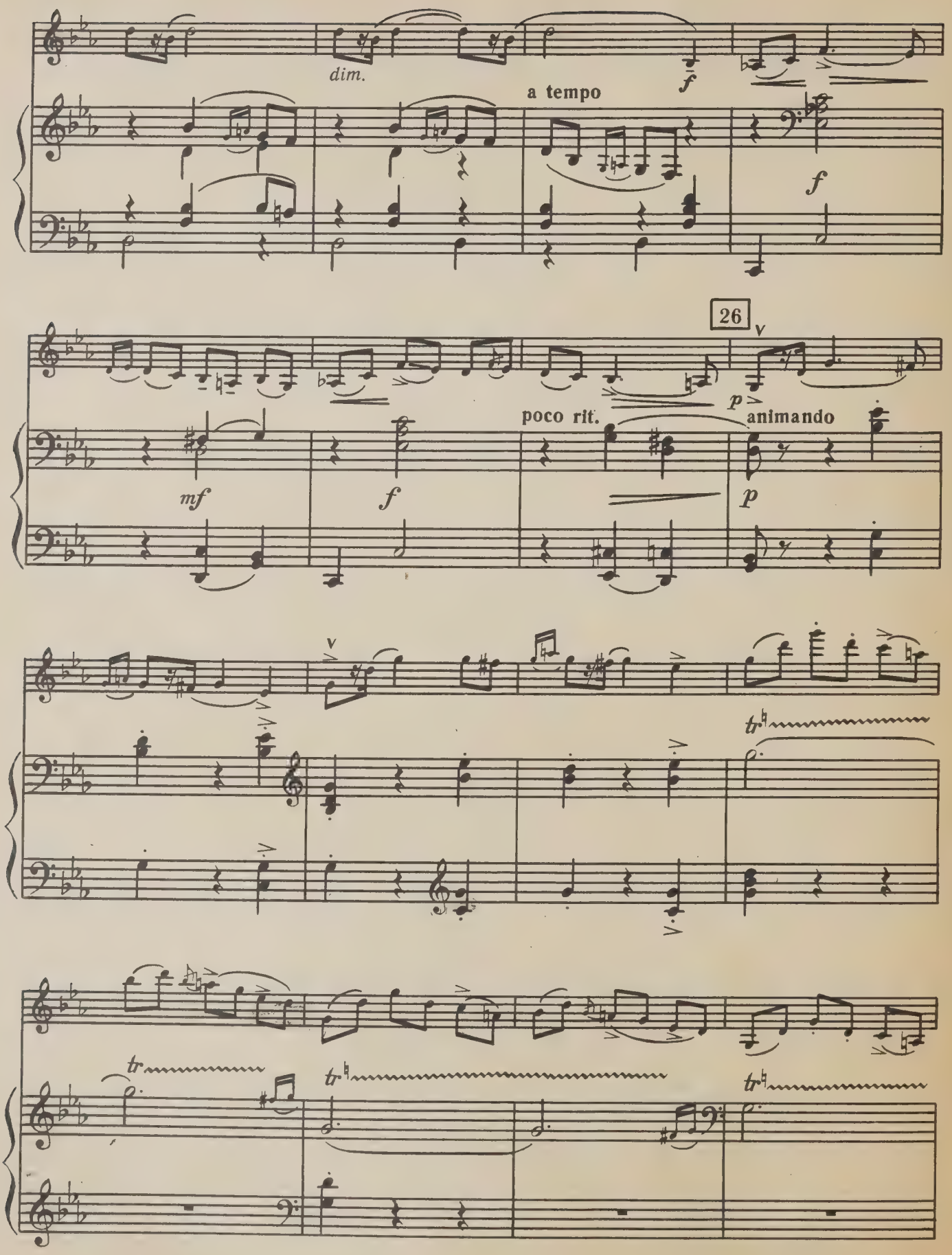
dim.
a tempo
f
f
26
mf
f
poco rit.
p
animando
p
tr
tr
tr
tr

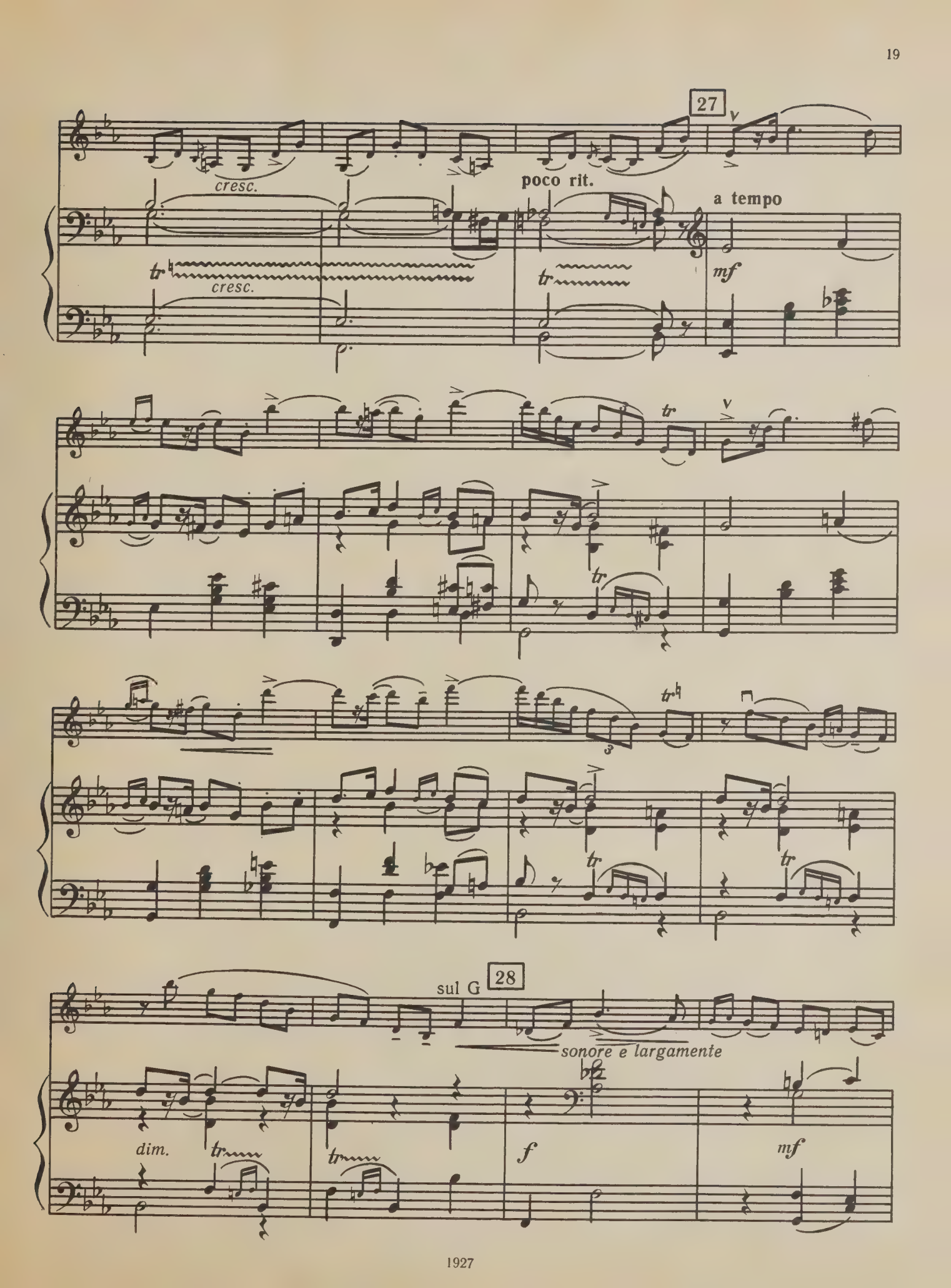
27
cresc.
poco rit.
a tempo
cresc.
mf
28
sul G
sonore e largamente
dim.
f
mf

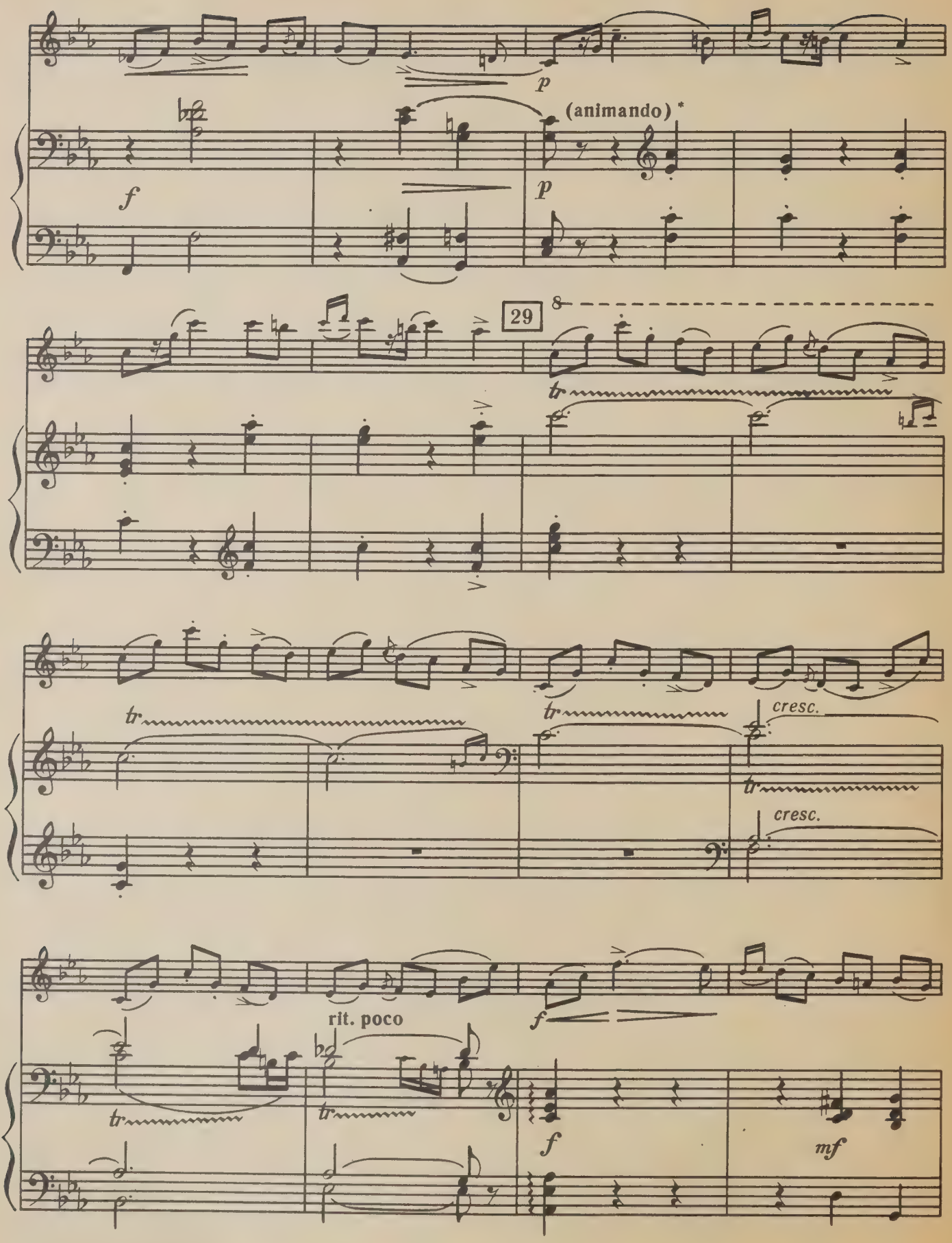

* В партитуре — отсутствует.

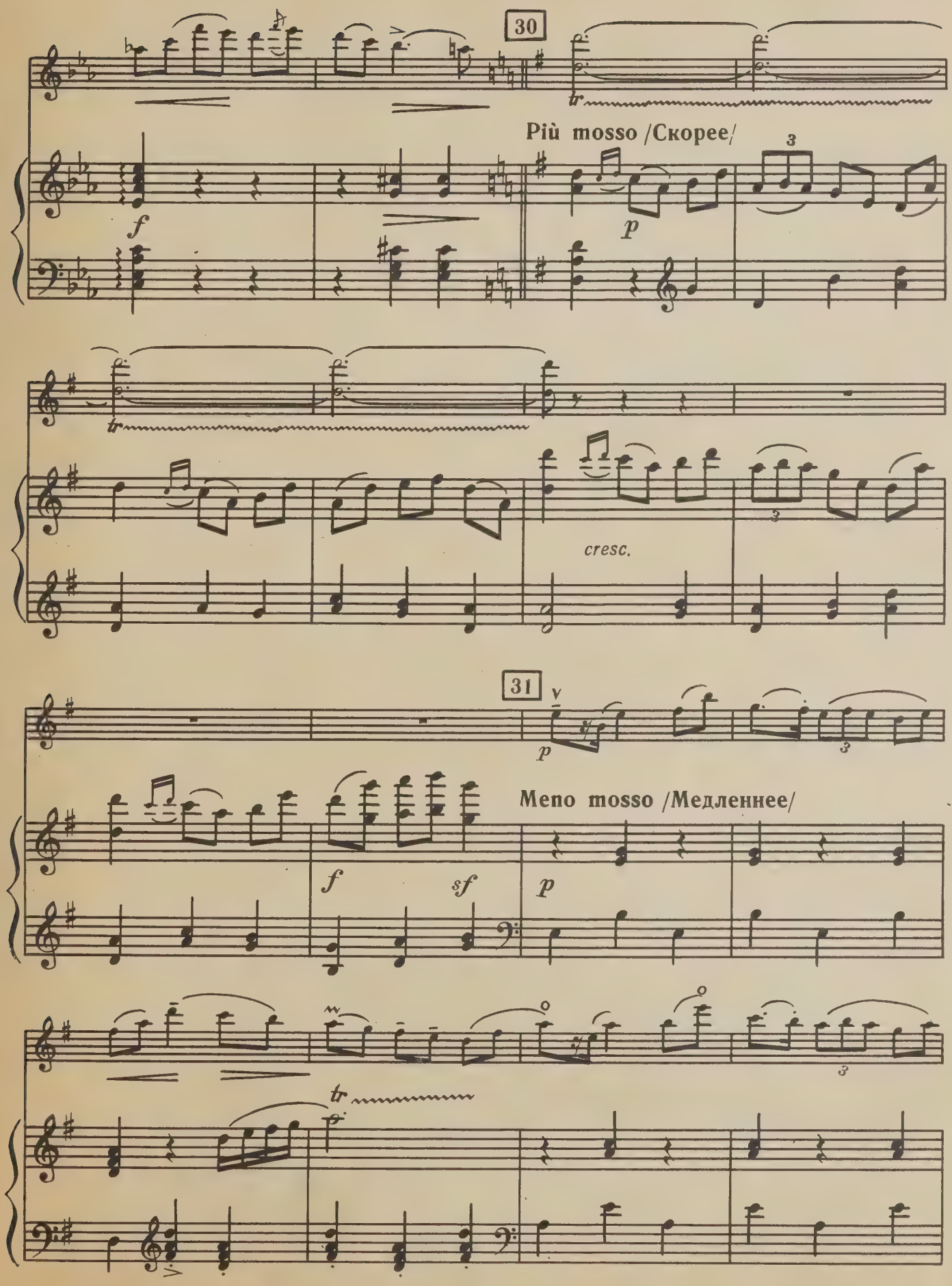
30
Più mosso /Скорее/
f
p
tr
cresc.
31
p
Meno mosso /Медленнее/
f
sf
p
tr

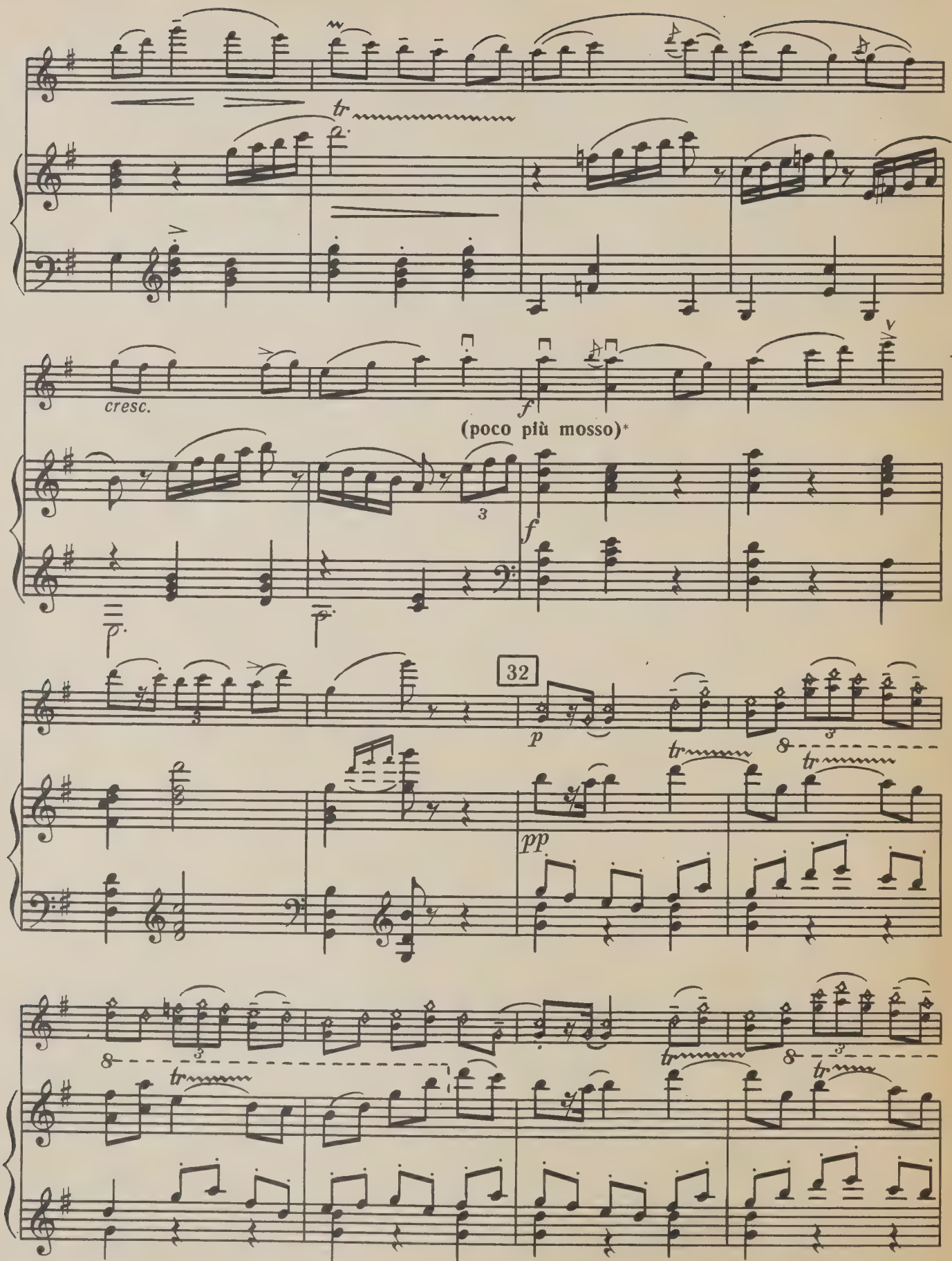

* В партитуре — отсутствует.

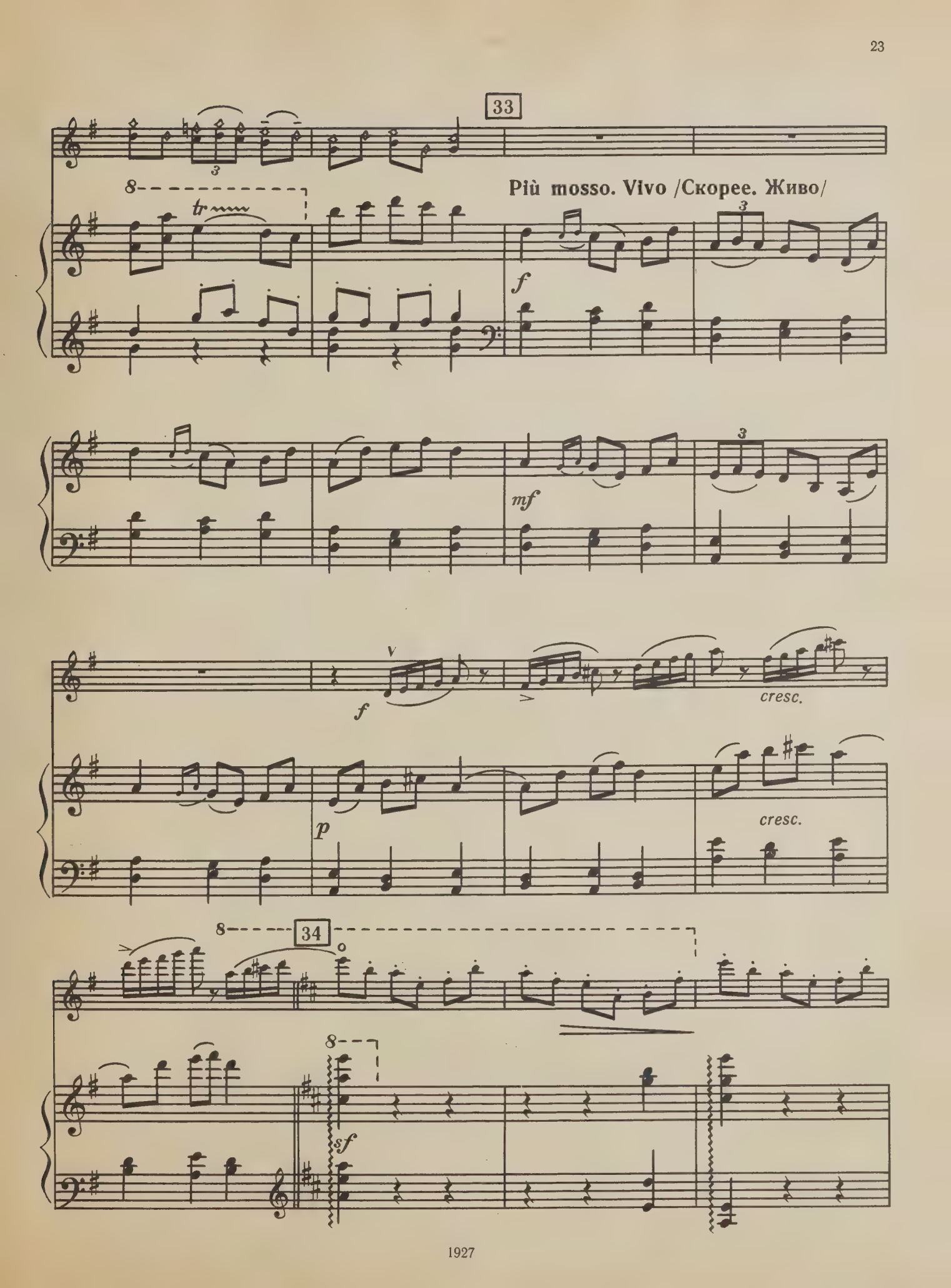
33
Più mosso. Vivo /Скорее. Живо/
tr
f
mf
f
p
cresc.
cresc.
34
sf

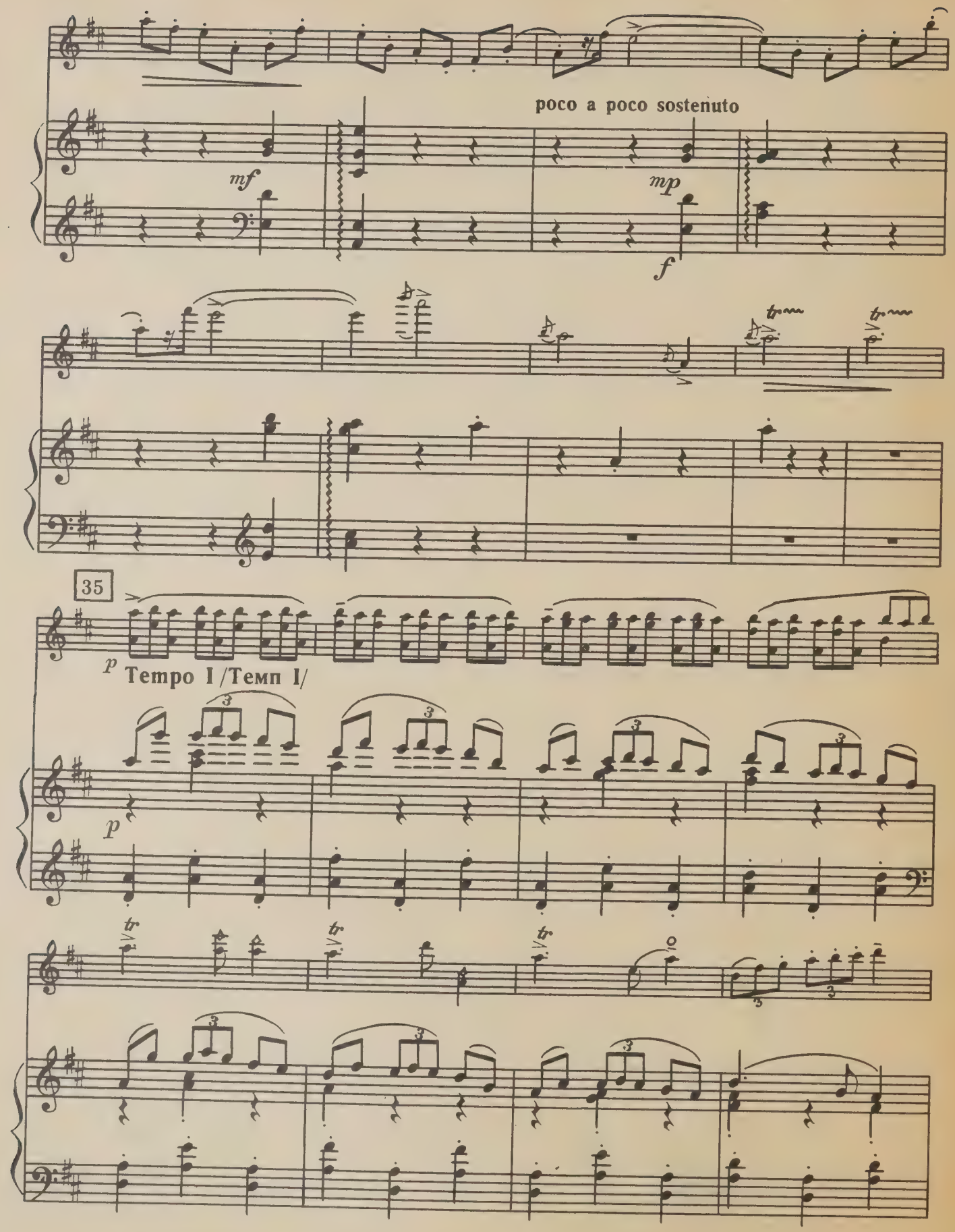
poco a poco sostenuto
mf
mp
f
35
p
Tempo I /Темп I/
p

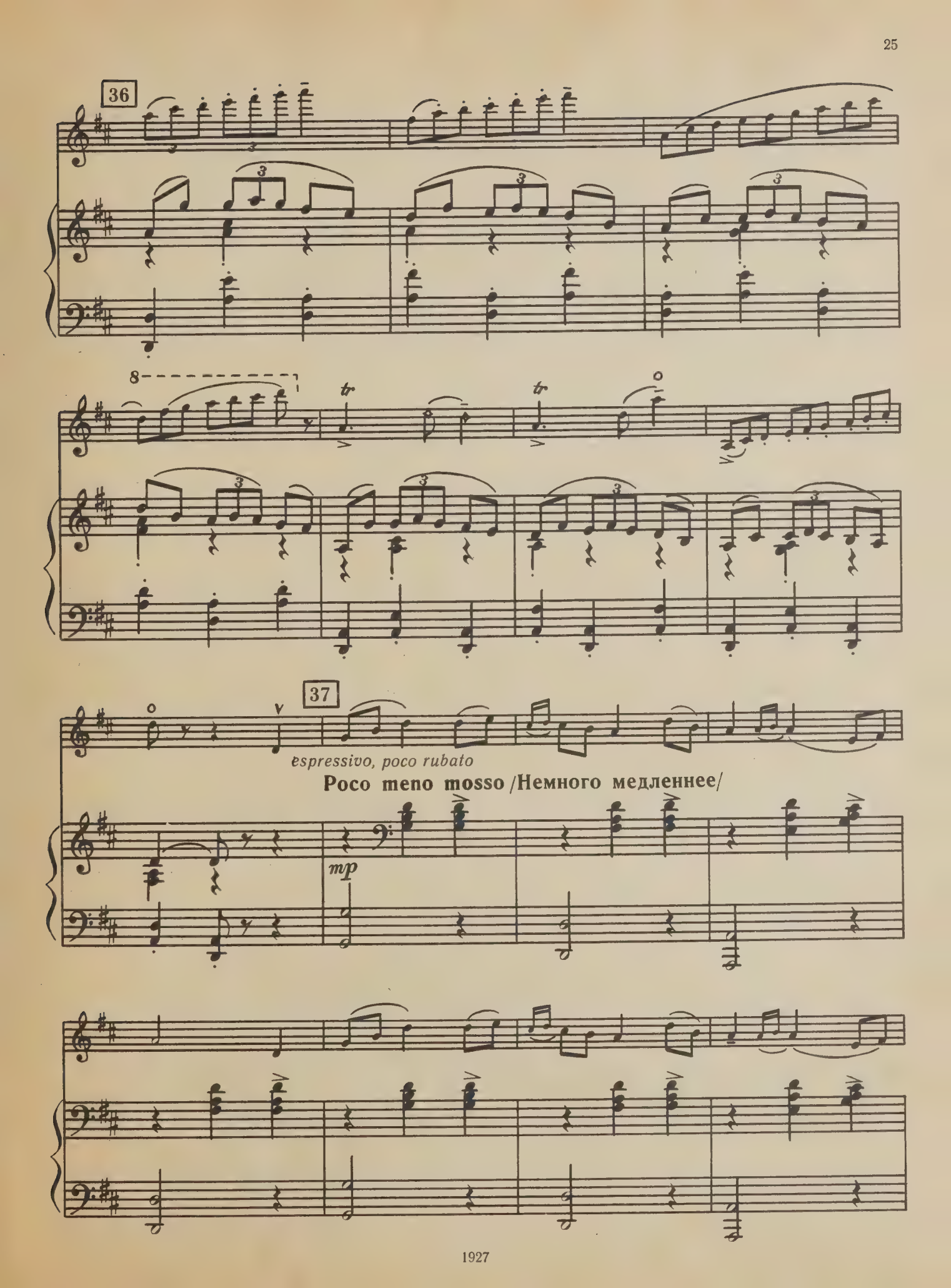
36
37
espressivo, poco rubato
Poco meno mosso /Немного медленнее/
mp

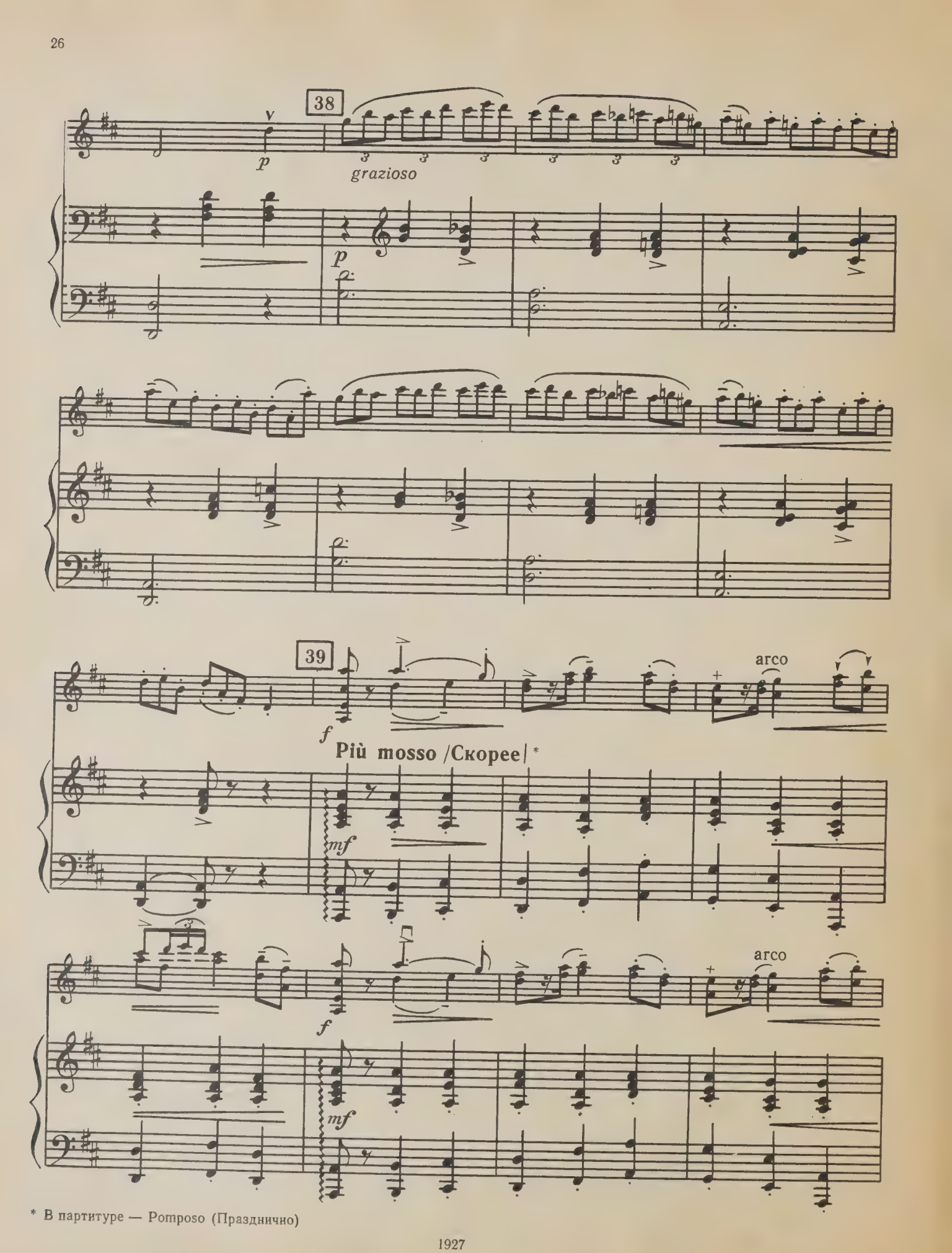

* В партитуре — Pomposo (Празднично)

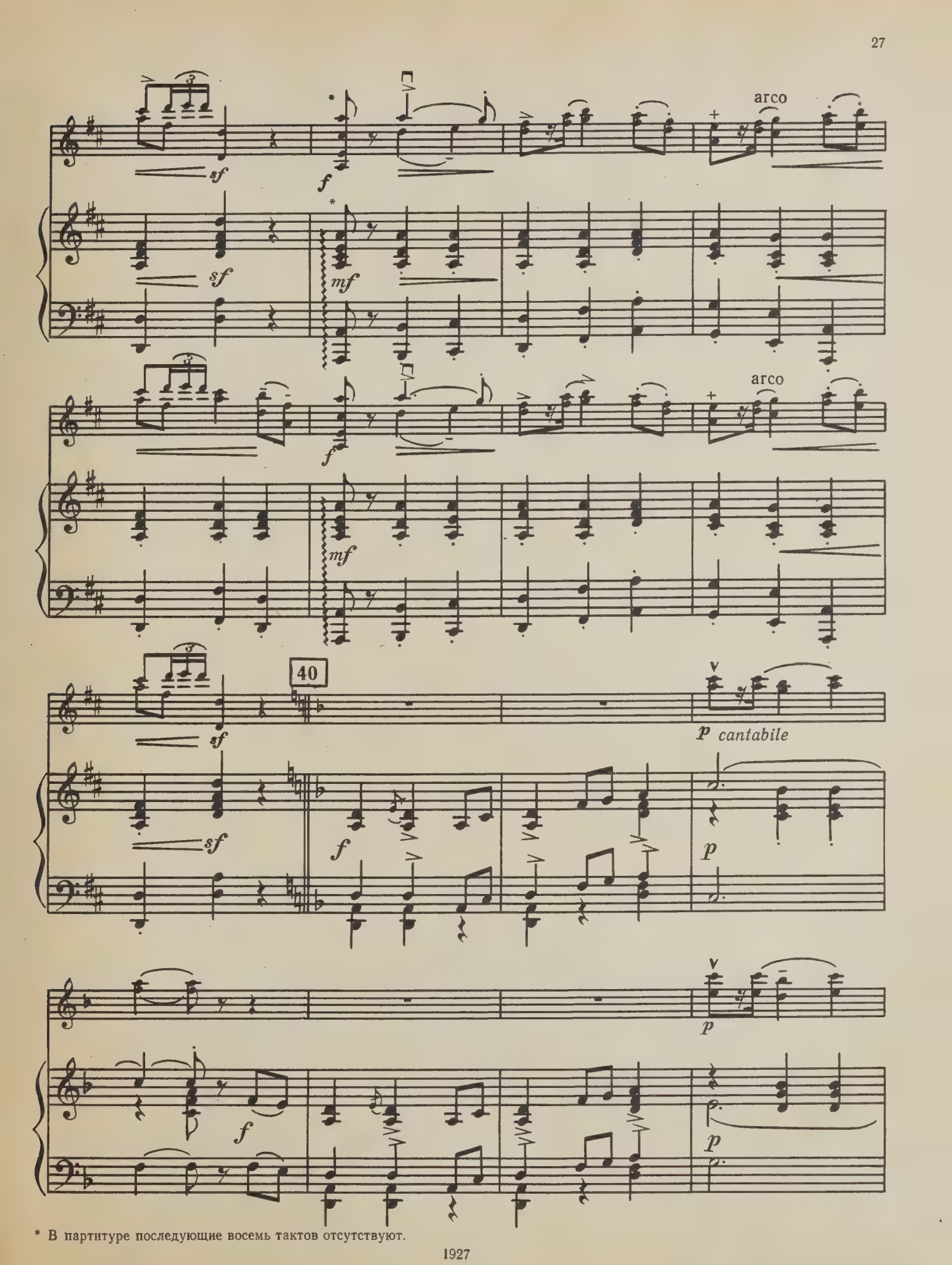

* В партитуре последующие восемь тактов отсутствуют.

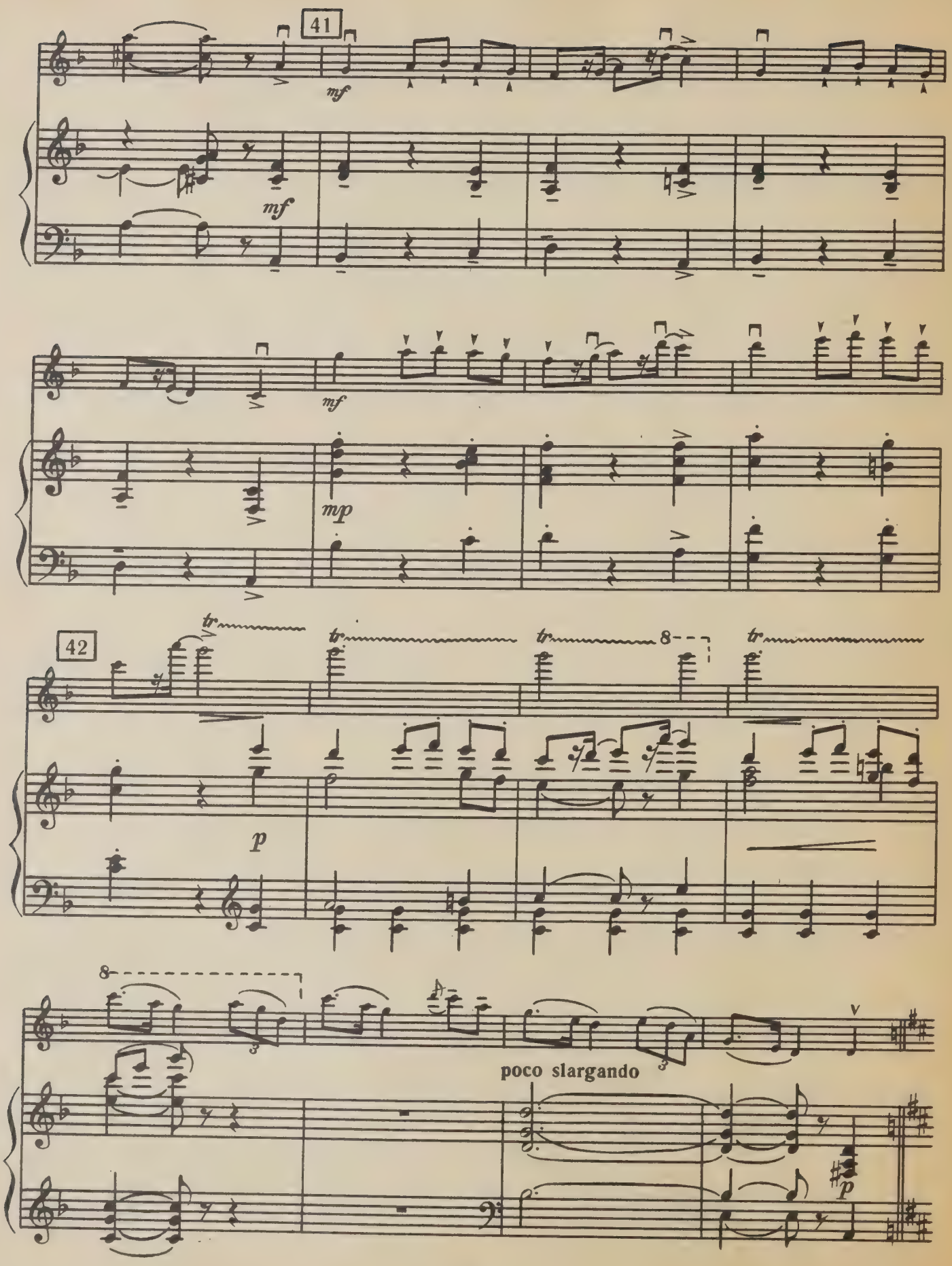
41
mf
mf
mf
mp
42
tr
p
poco slargando
p

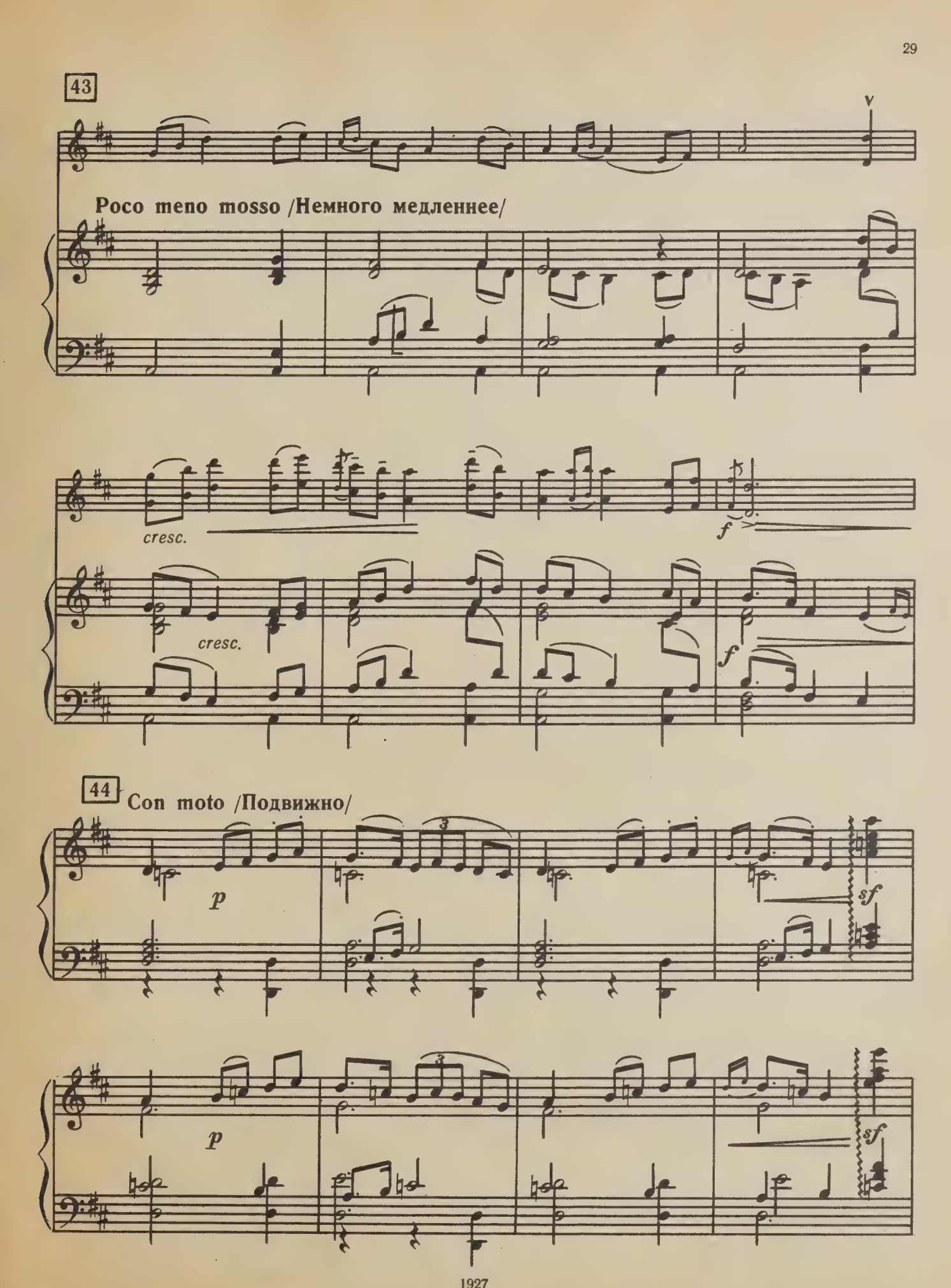
43
Poco meno mosso /Немного медленнее/
cresc.
cresc.
f
f
44
Con moto /Подвижно/
p
sf
p
sf

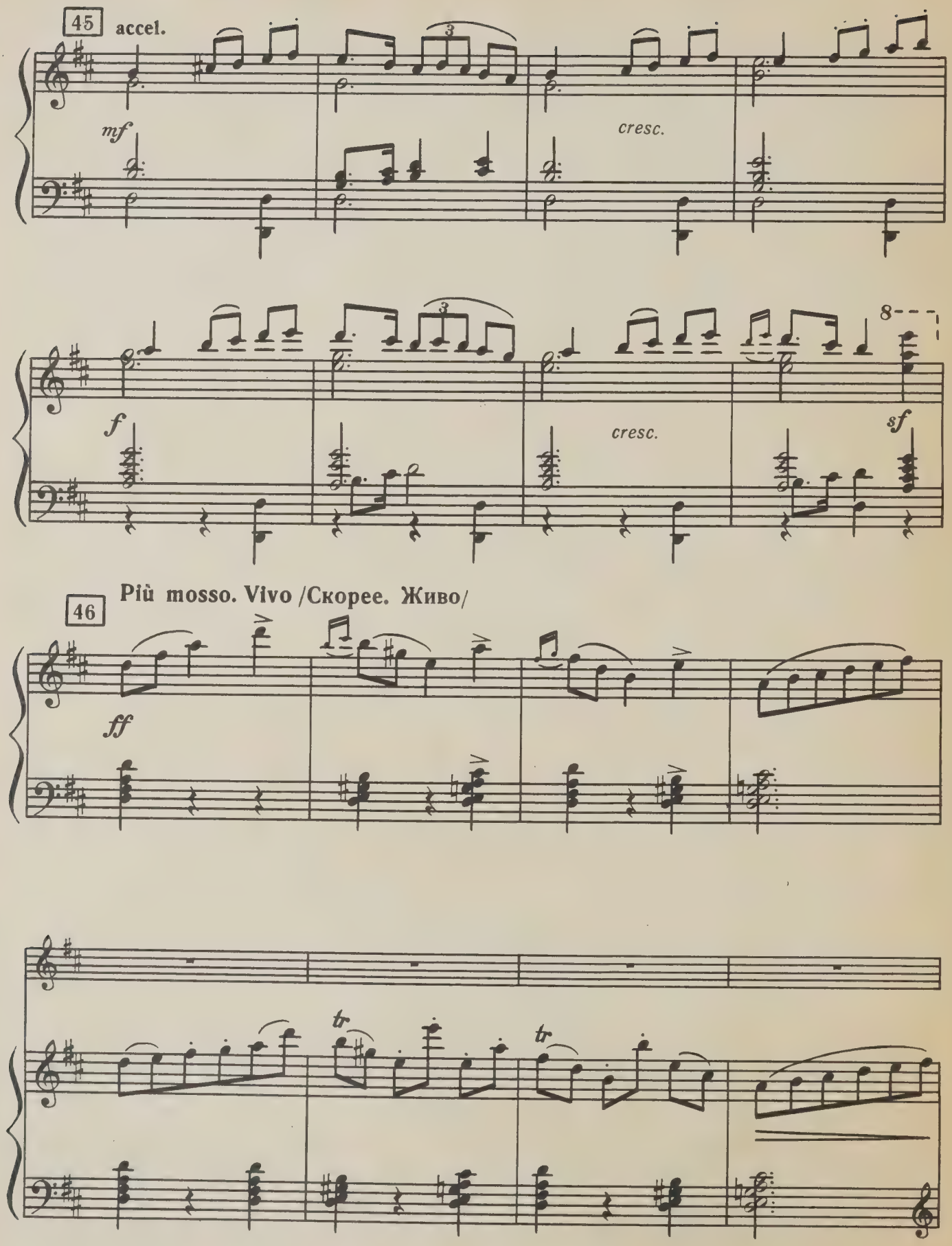
45
accel.
mf
cresc.
f
cresc.
sf
46
Più mosso. Vivo /Скорее. Живо/
ff
tr
tr

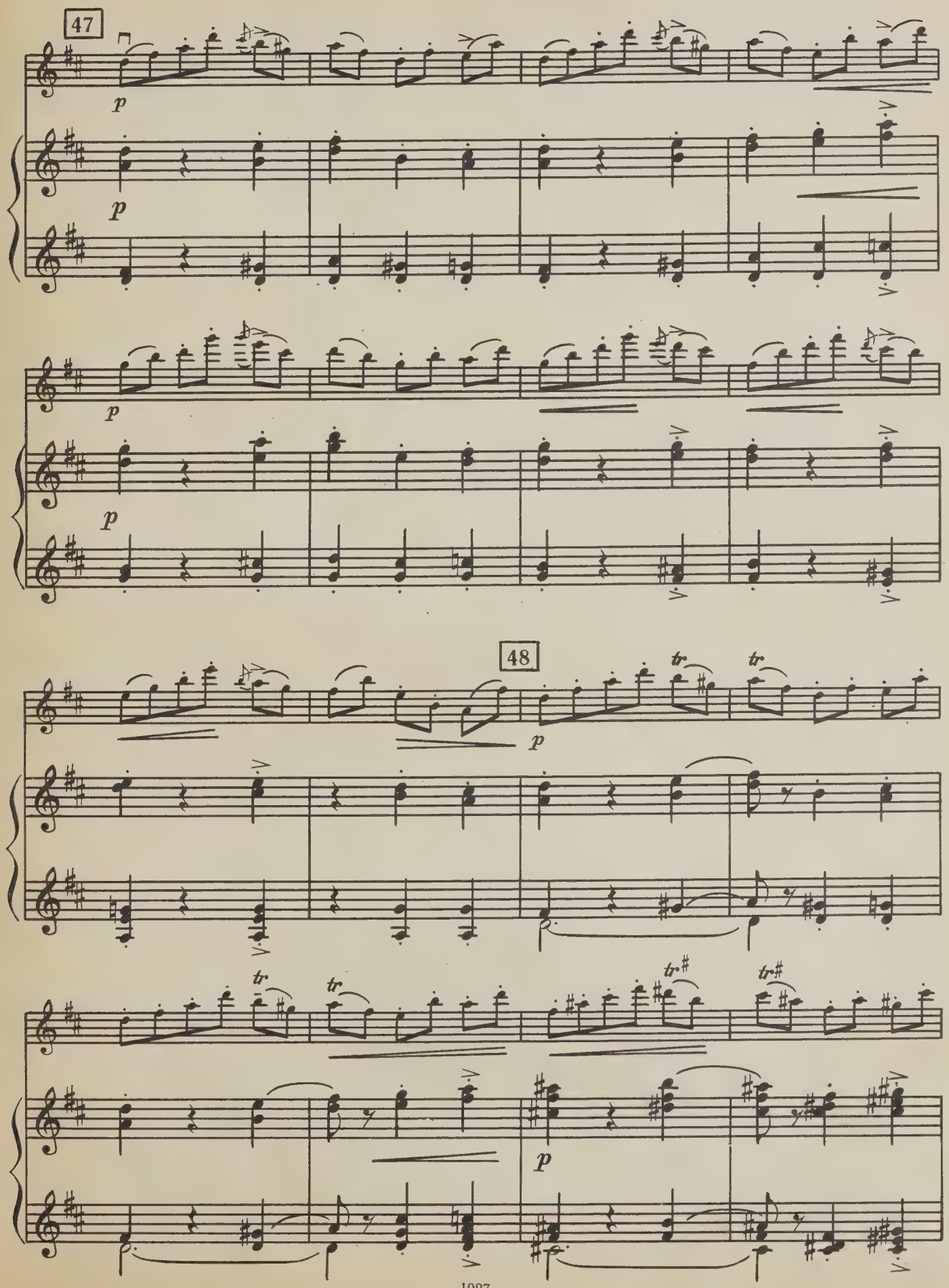
47
p
p
p
p
48
p
tr
tr
tr
tr
tr#
tr#
p

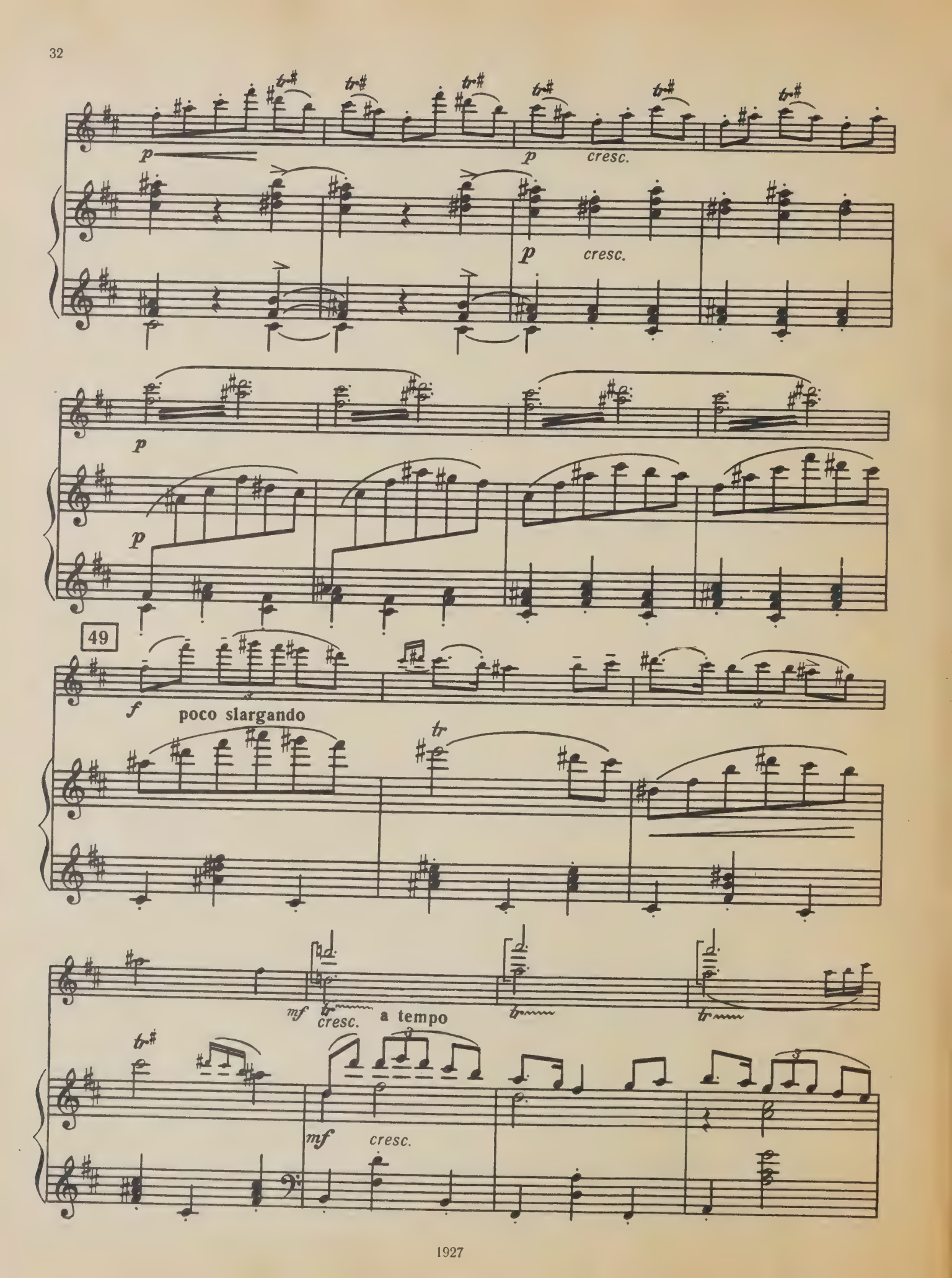
p
cresc.
p
cresc.
p
p
49
f
poco slargando
tr
mf
cresc.
a tempo
mf
cresc.

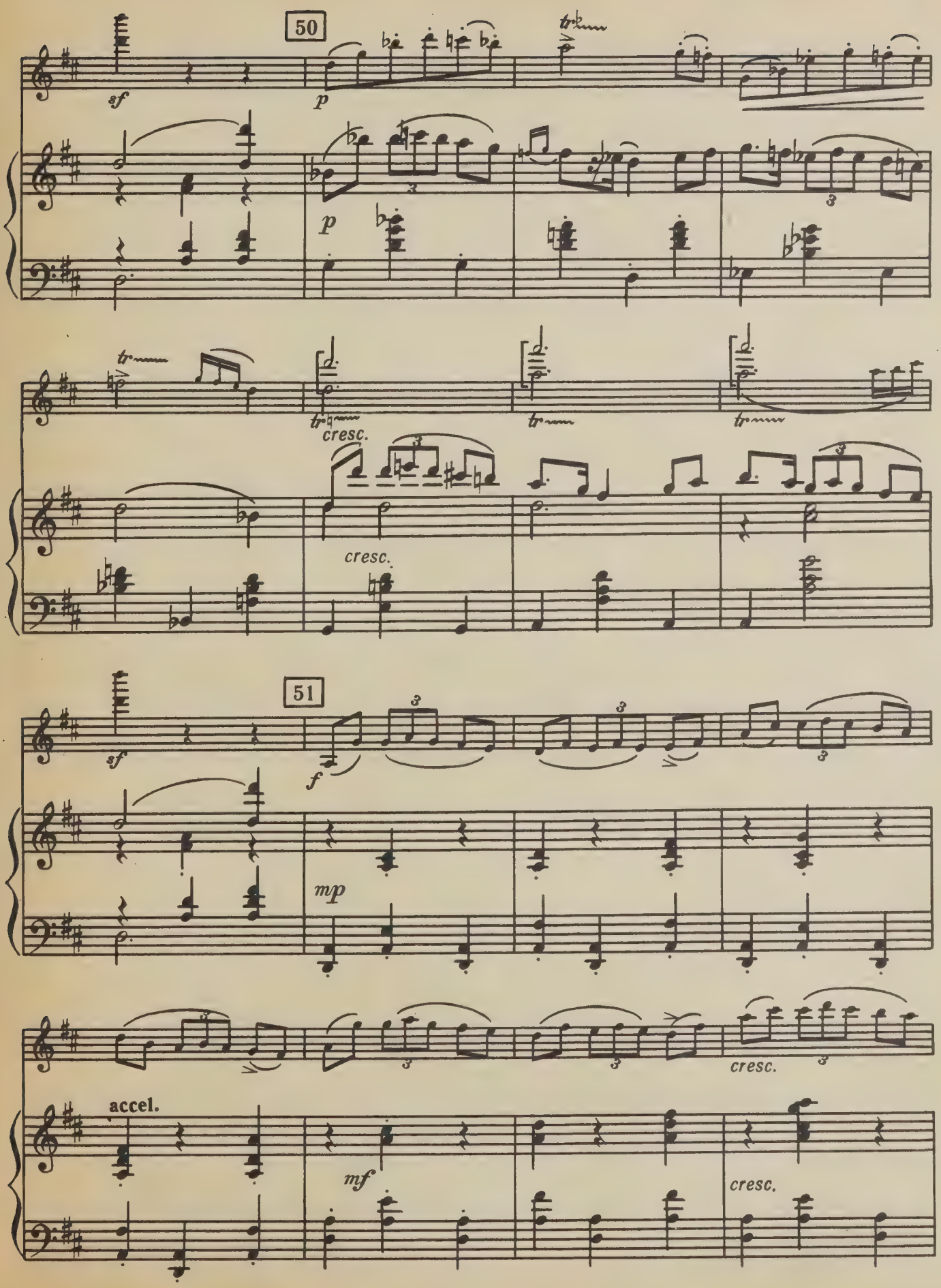
50
sf
p
tr
cresc.
51
f
mp
accel.
mf

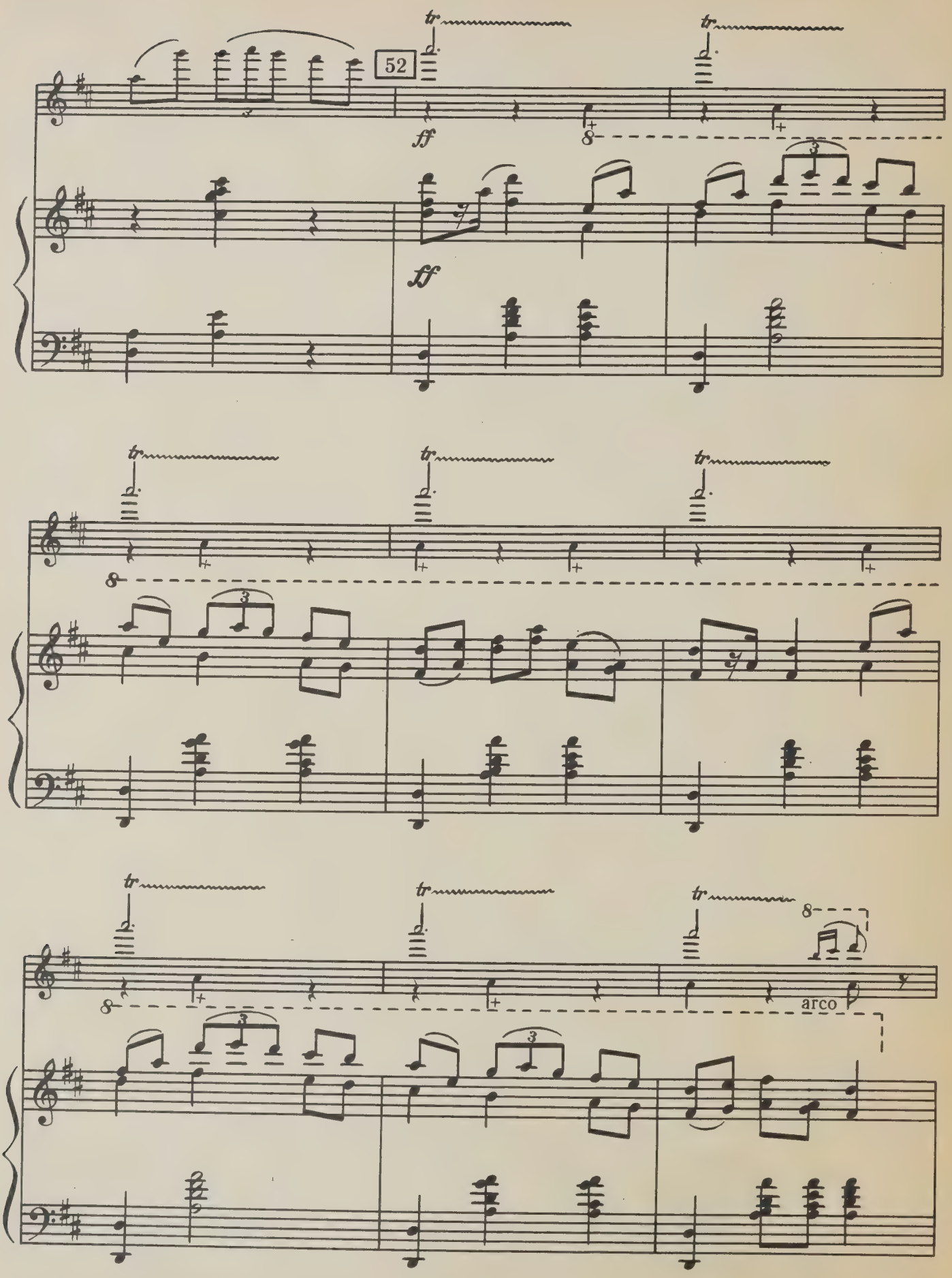
52
tr
ff
8
3
arco

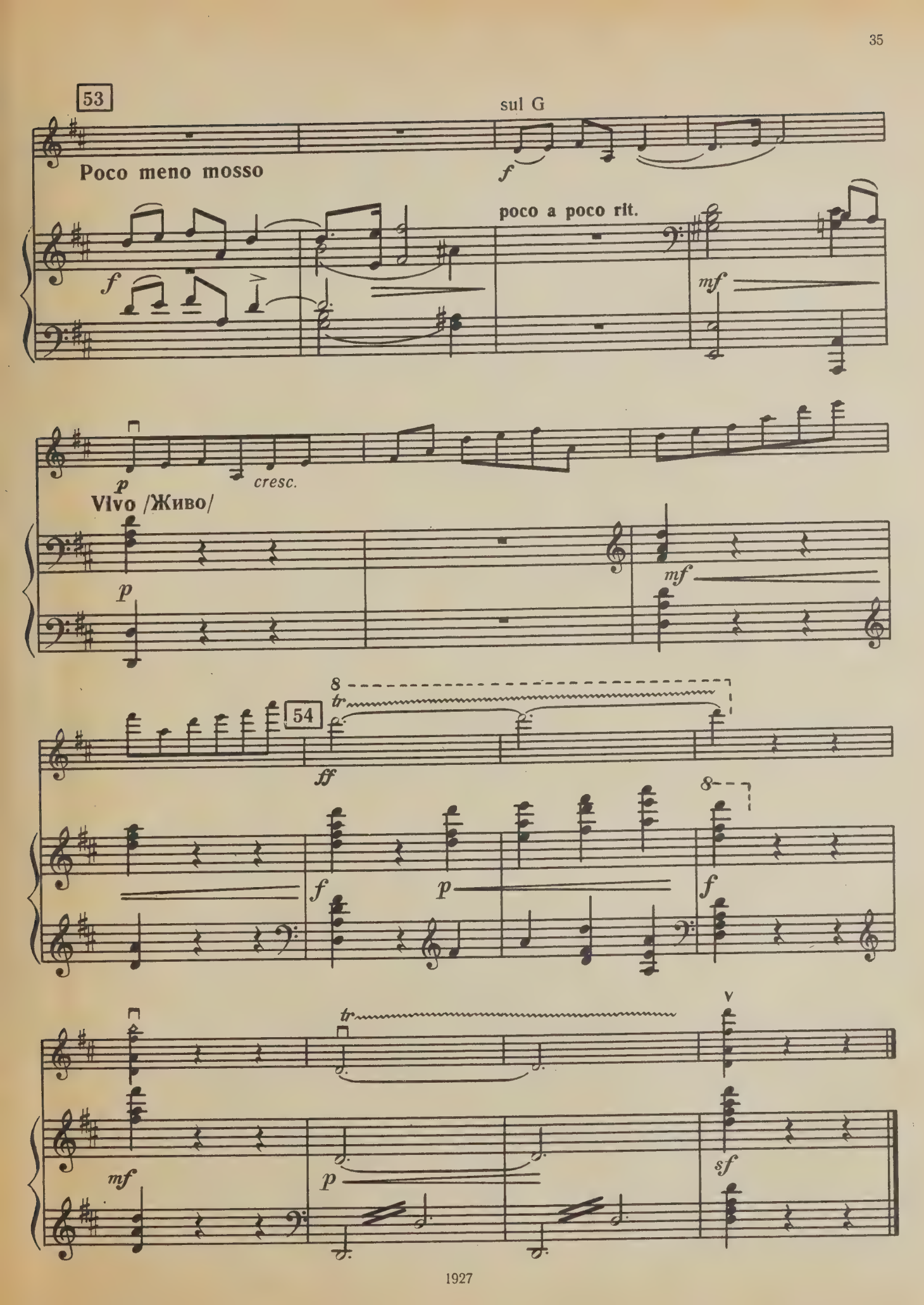
53
sul G
Poco meno mosso
f
poco a poco rit.
f
mf
p
cresc.
Vivo /Живо/
p
mf
8
tr
54
ff
8
f
p
f
tr
v
mf
p
sf

59 к.

Александр Константинович Глазунов

МАЗУРКА — ОБЕРЕК

Редактор Е. С. Барыбин
Художник А. А. Кармацкий
Худож. редактор Т. С. Пугачева
Техн. редактор Р. Г. Ганкина
Корректор Е. С. Зенкова
Нотографик Л. И. Опаленко

Подписано к печати 10|II-1976 г. Формат 60×90¹/₈.
Бумага офсетная № 2. Печ. л. 6 (6). Уч.-изд. л. 6. Тираж 2740 экз.
Изд. № 1927. Заказ № 564. Цена 59 к.

Издательство „Музыка", Ленинградское отделение
191011, Ленинград, Инженерная ул., 9

Ленинградская фабрика офсетной печати № 1 Союзполиграфпрома
при Государственном комитете Совета Министров СССР
по делам издательств, полиграфии и книжной торговли
Ленинград, 197101, Кронверкская ул., 7

Г $\frac{90601-634}{026\ (01)-76}$ 471-76

UNIVERSITY OF TORONTO
Violin
EDWARD JOHNSON
MUSIC LIBRARY

П. Коханскому

МАЗУРКА — ОБЕРЕК

СКРИПКА

А. ГЛАЗУНОВ
(1865—1936)

Allegro vivo /Скоро, оживленно/

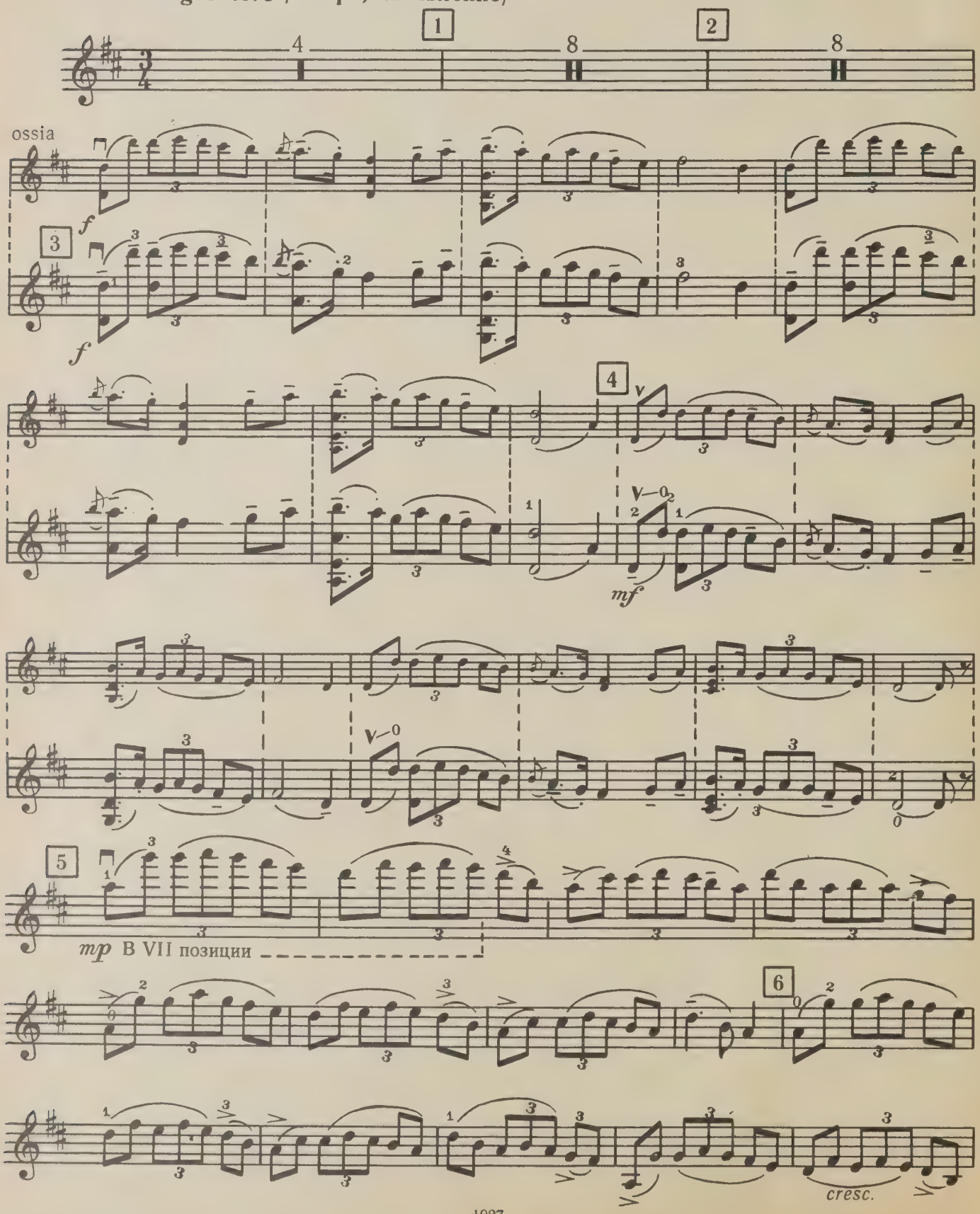

1927

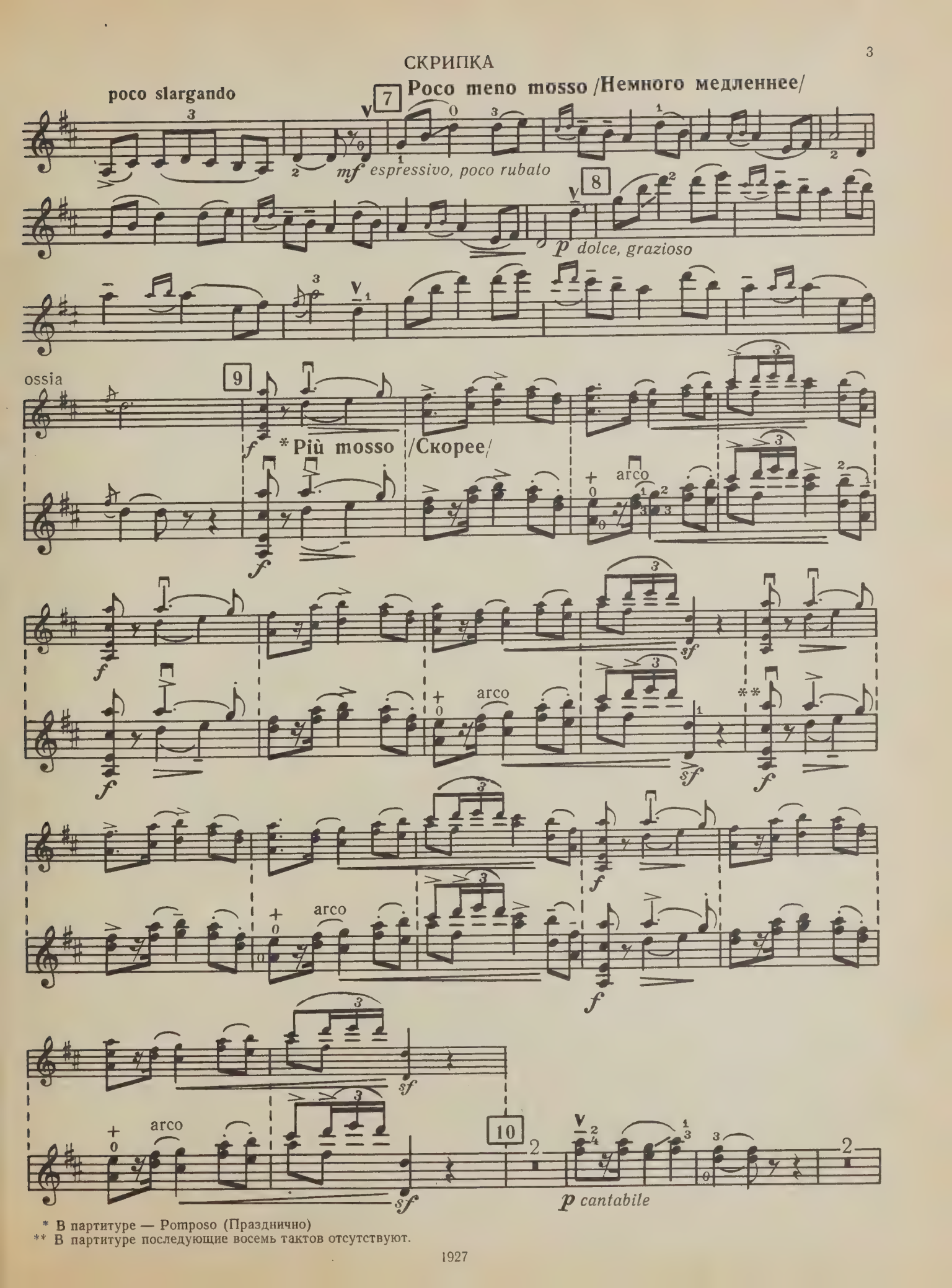

* В партитуре — Pomposo (Празднично)
** В партитуре последующие восемь тактов отсутствуют.

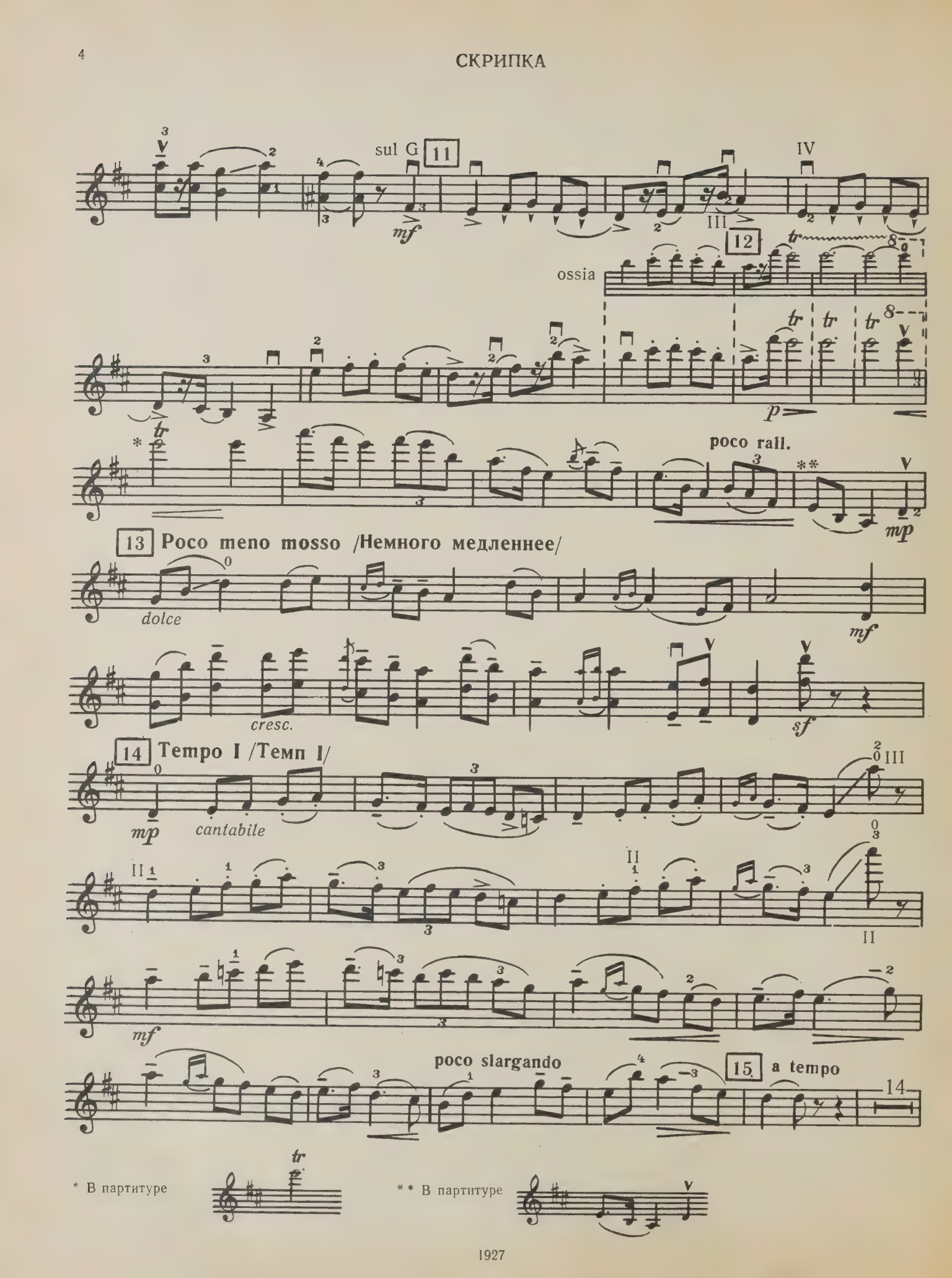
sul G
11
12
ossia
poco rall.
13 Poco meno mosso /Немного медленнее/
dolce
cresc.
14 Tempo I /Темп I/
cantabile
poco slargando
15 a tempo
* В партитуре
** В партитуре

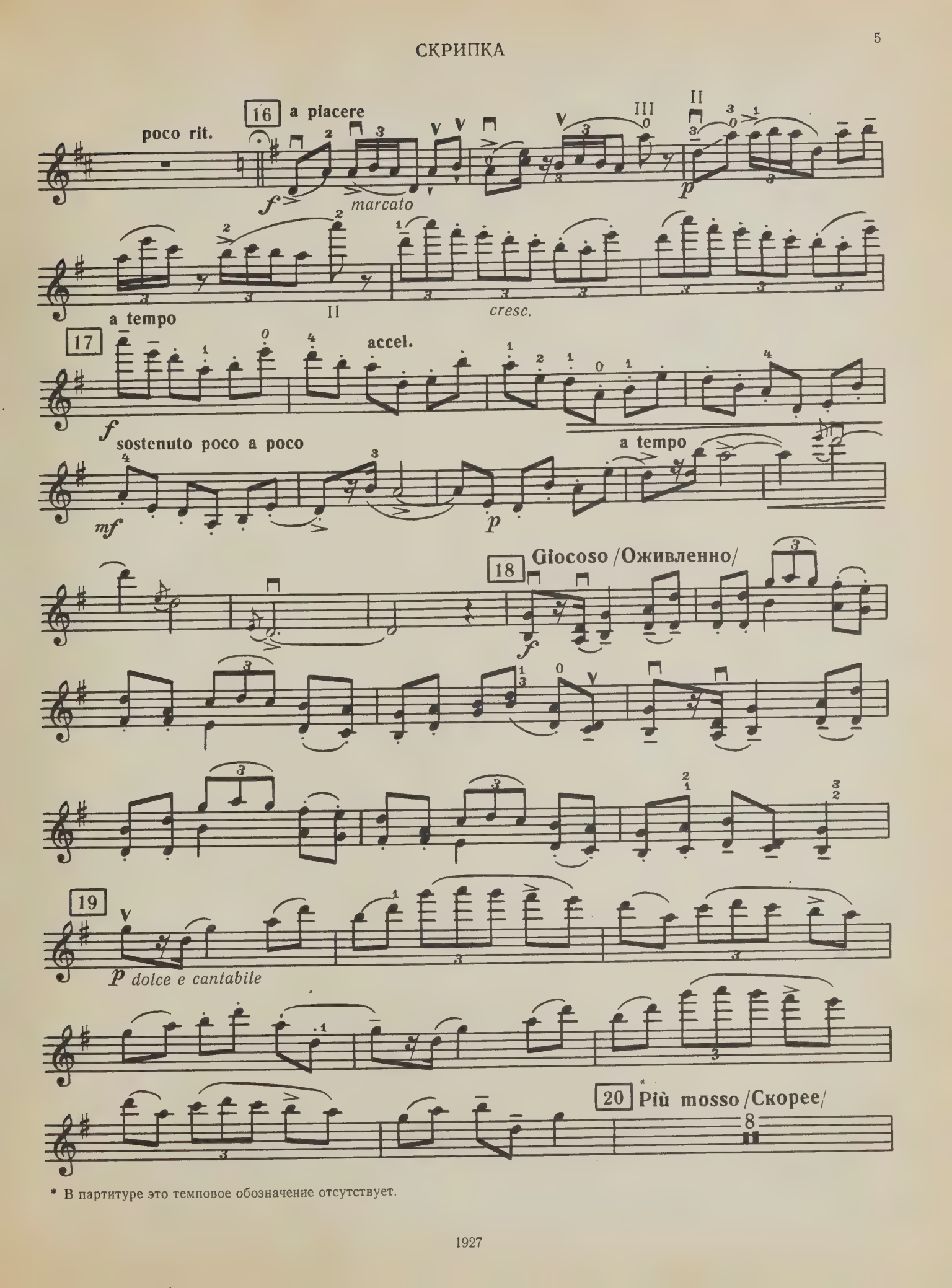

* В партитуре это темповое обозначение отсутствует.

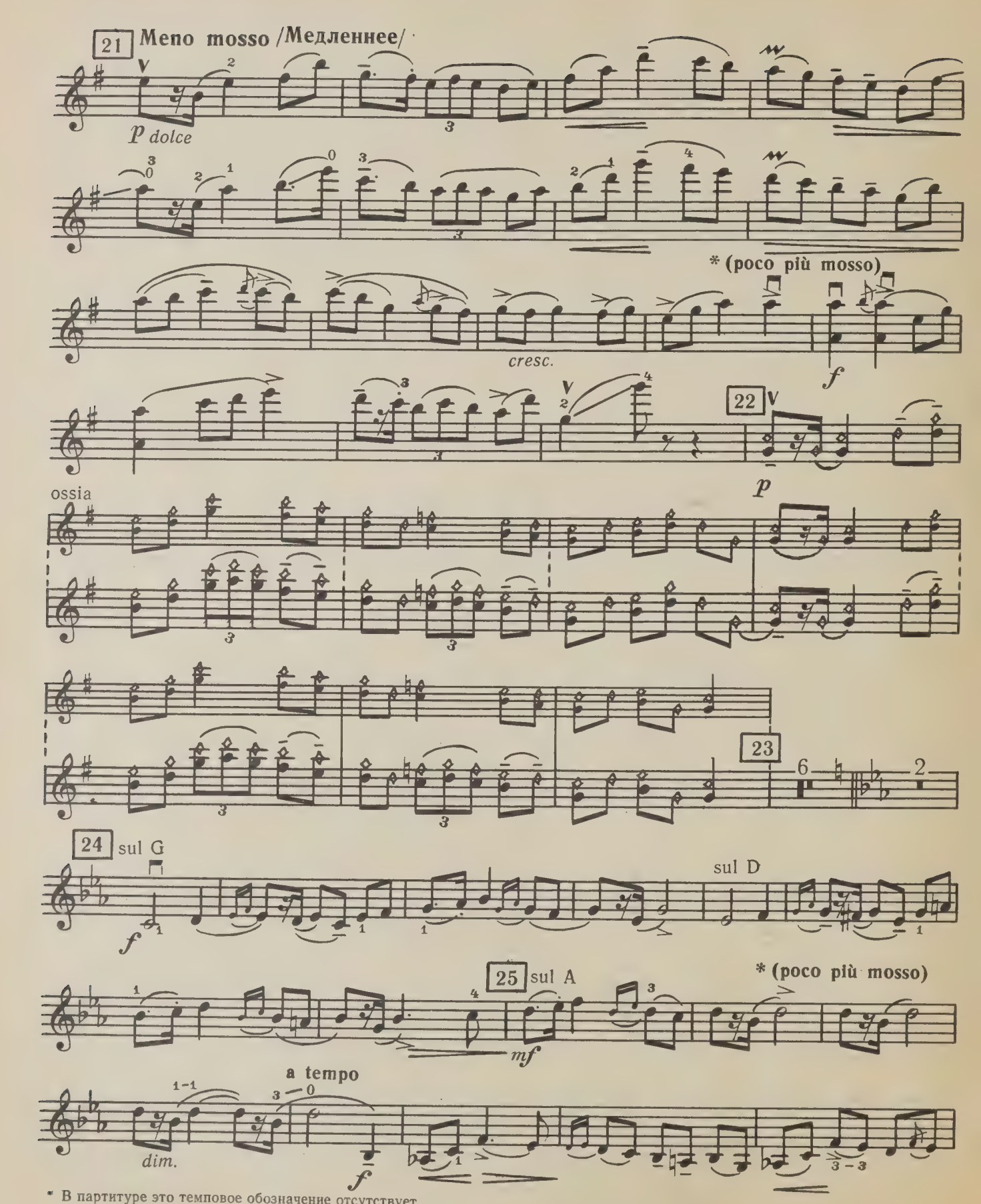

* В партитуре это темповое обозначение отсутствует.

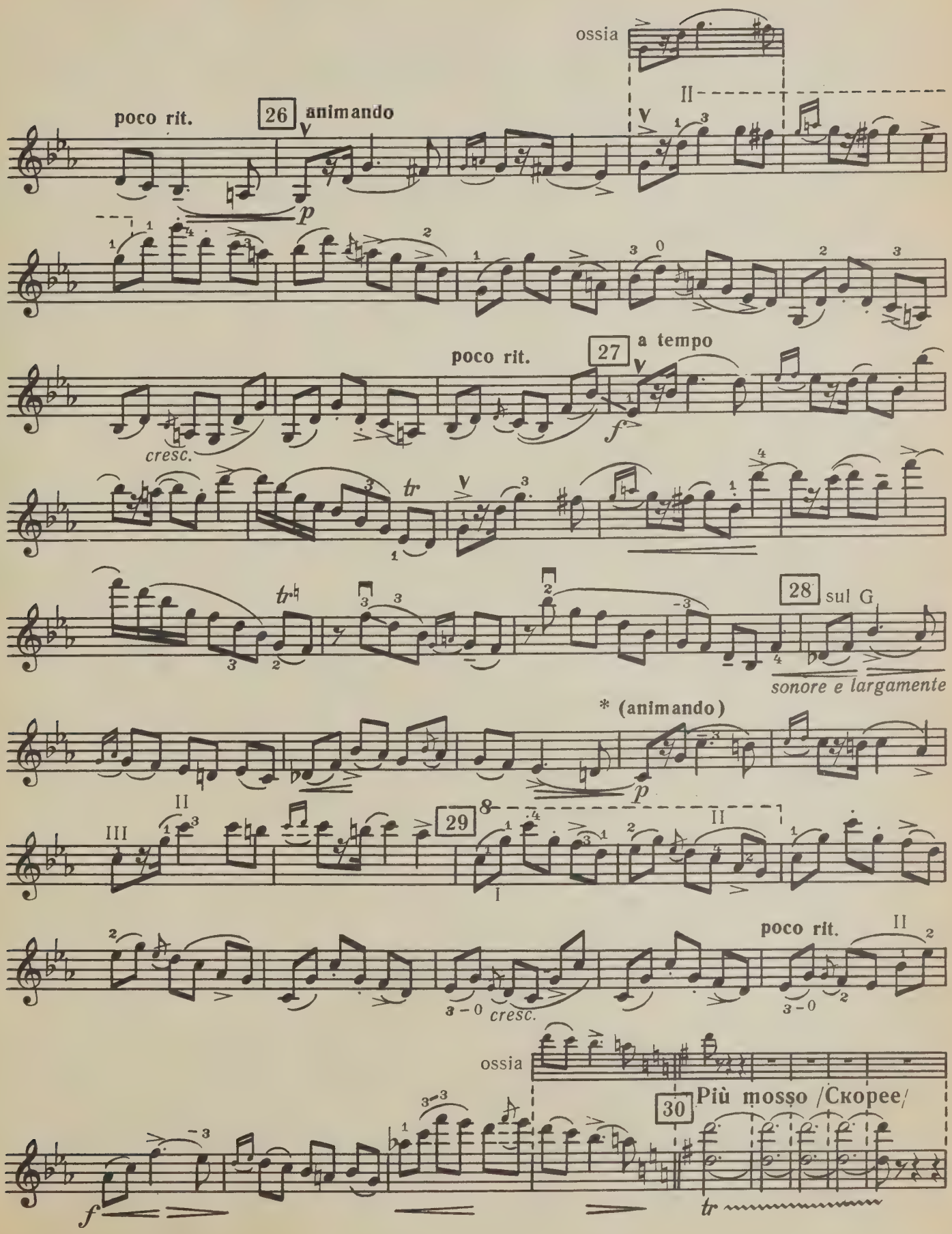

* В партитуре отсутствует

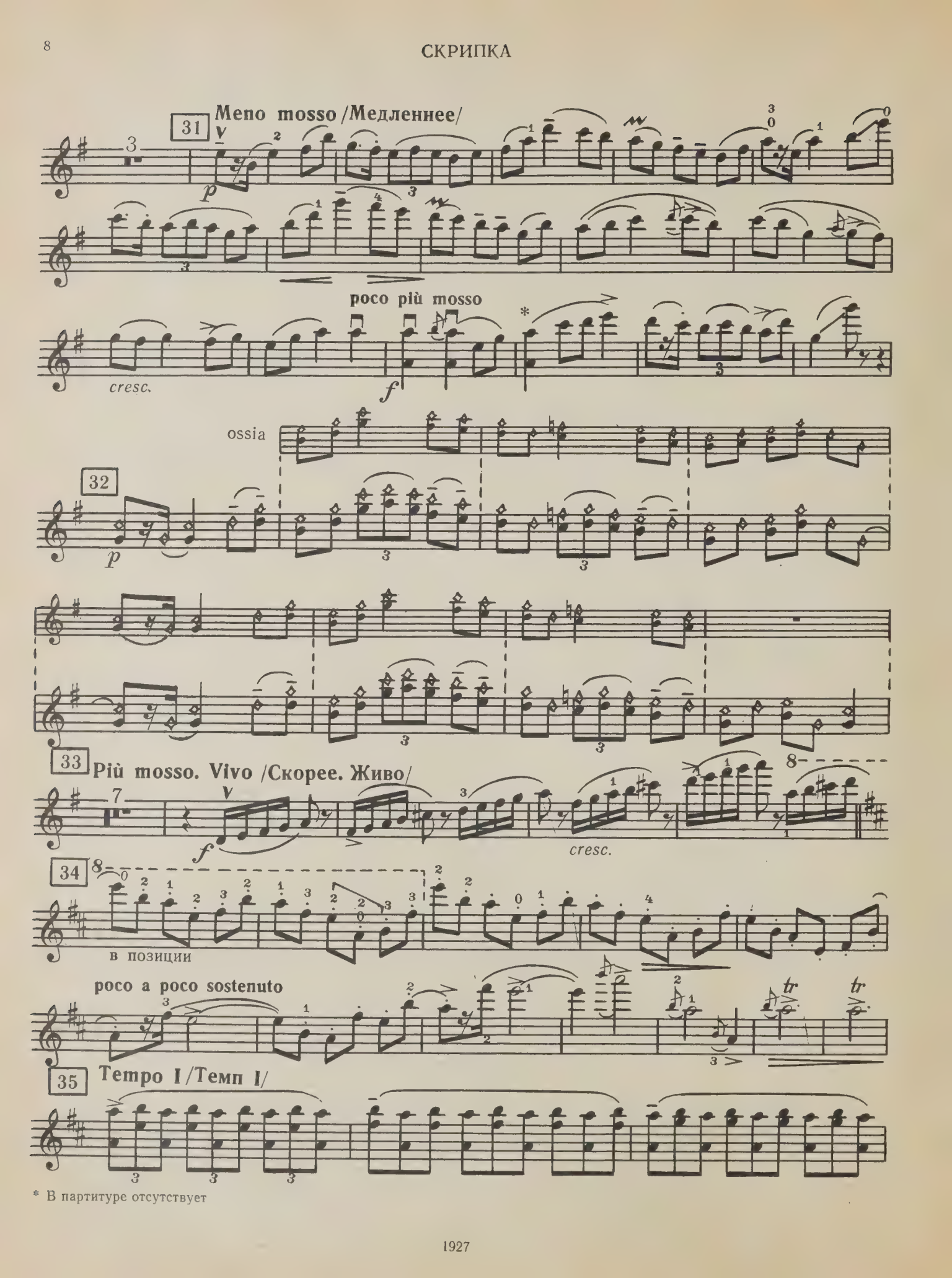

* В партитуре отсутствует

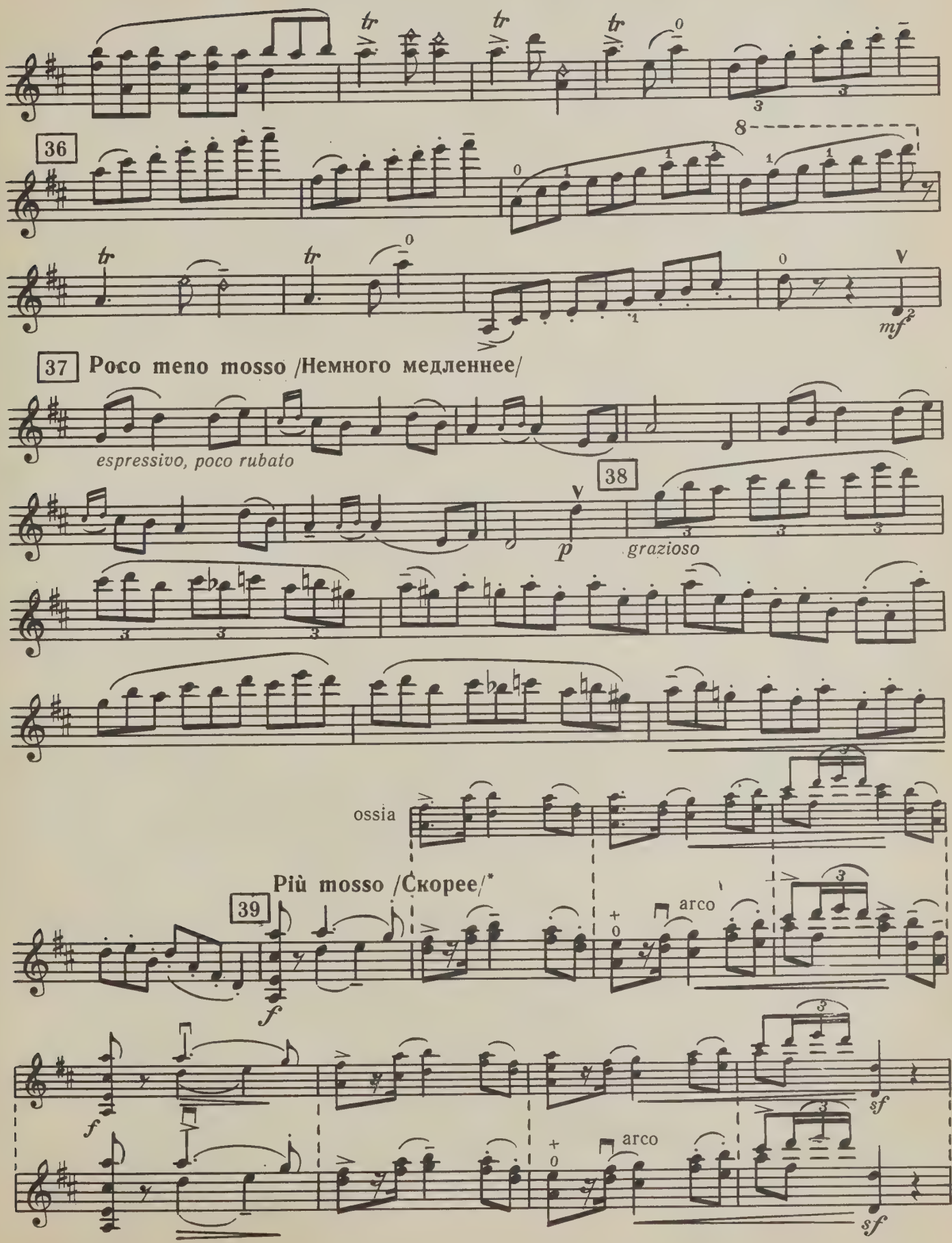

* В партитуре — Pomposo (Празднично)

СКРИПКА

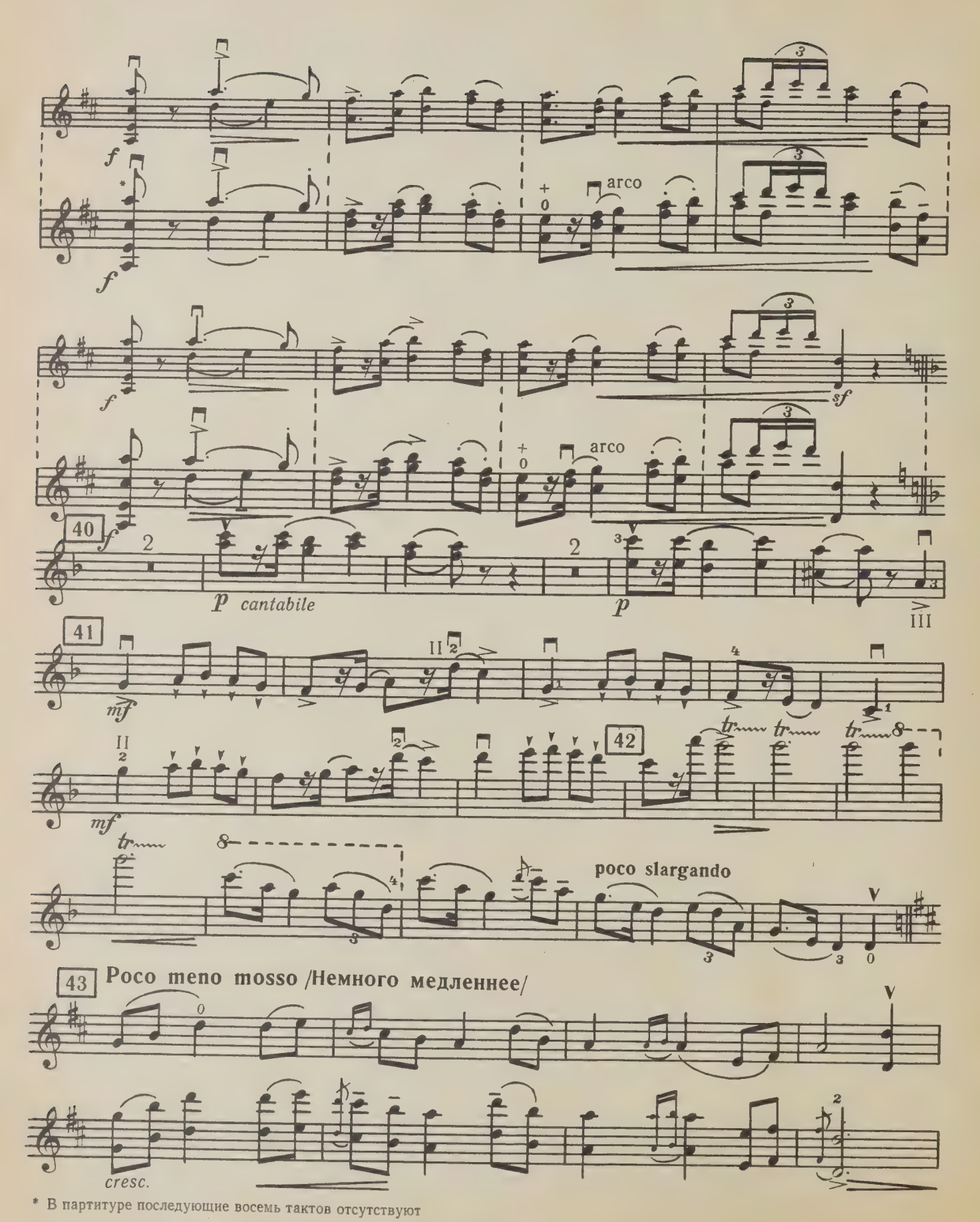

* В партитуре последующие восемь тактов отсутствуют

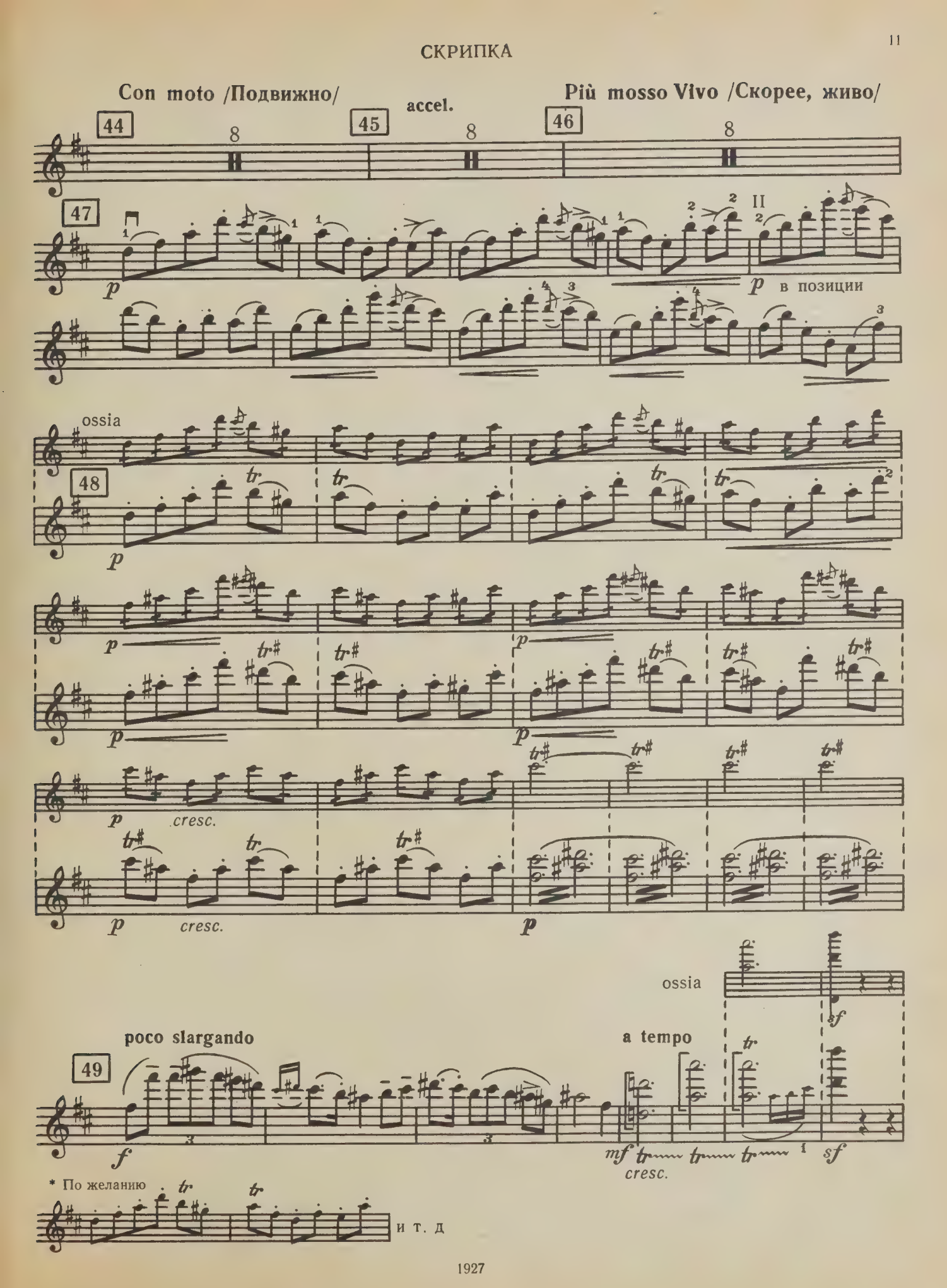
Con moto /Подвижно/
accel.
Più mosso Vivo /Скорее, живо/
44
45
46
47
II
p
в позиции
ossia
48
tr
p
cresc.
ossia
sf
poco slargando
a tempo
49
f
mf
cresc.
sf
* По желанию
и т. д

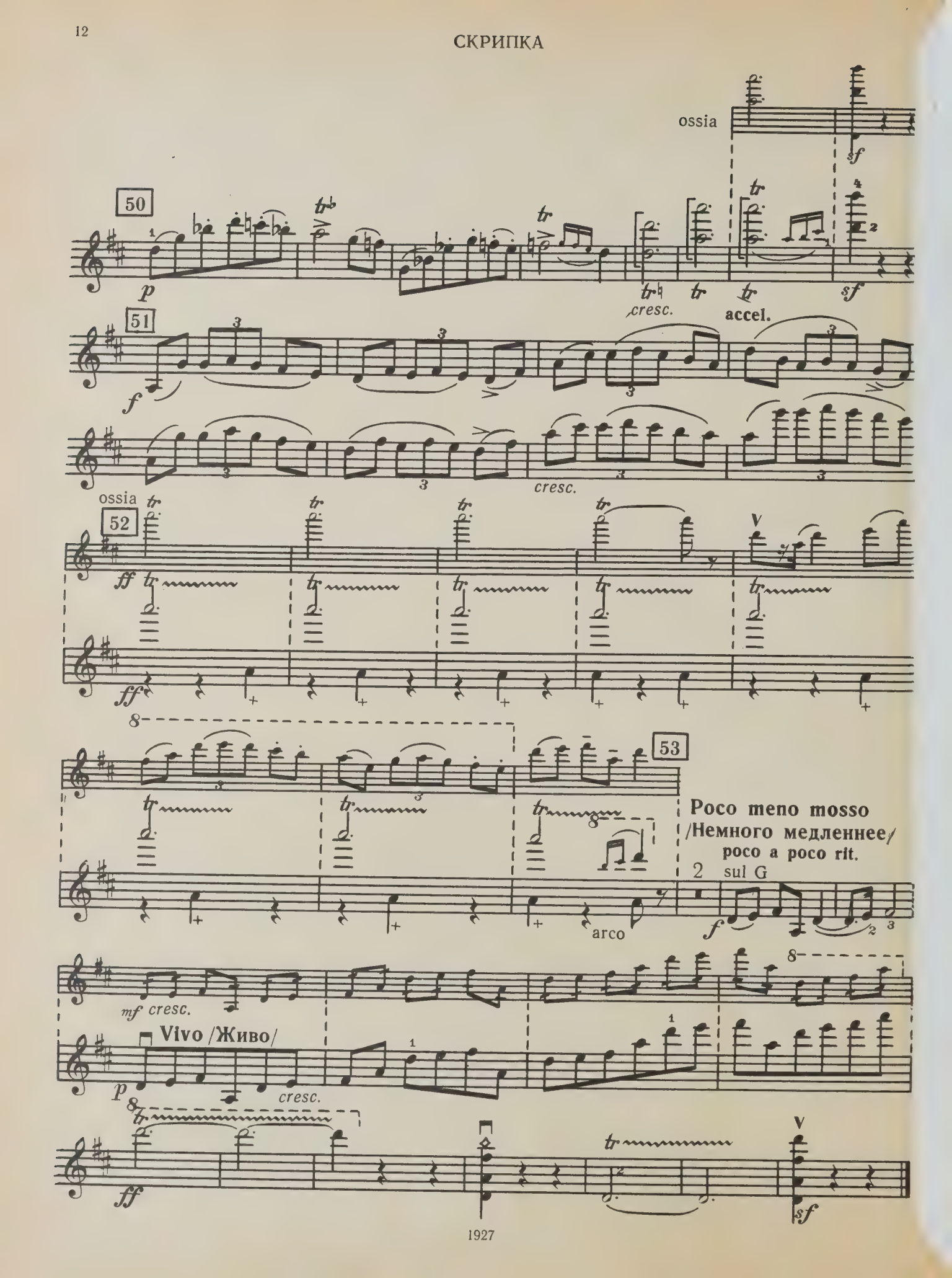
ossia
50
p
cresc.
accel.
sf
51
f
cresc.
ossia
52
ff
53
Poco meno mosso
/Немного медленнее/
poco a poco rit.
sul G
arco
mf cresc.
Vivo /Живо/
p
cresc.
ff
sf

Ac

WHEN THIS BOOK WAS CHECKED OUT THE FOLLOWING PARTS WERE IN THE POCKET:

Vidin

CIRCULATES ONLY WITH ALL PERFORMING PARTS

PLEASE DO NOT REMOVE CARDS OR SLIPS FROM THIS POCKET

UNIVERSITY OF TORONTO LIBRARY

M 1013 G53M3

Glazunov, Aleksandr Konstantinovich
[Mazurka-oberek, violin & orchestra; arr.]
Mazurka-oberek

Music